時報
EASTERN TIMES.

今天四大張售大洋三分

時報 三千六百四十號 中華民國三年八月十二日 舊曆甲寅年六月念一日

介紹杭州奇醫員
杭州聯橋直街史順興永春和戴福堂汪同昌
內科 外科 小兒科 耳鼻咽喉科 婦人科 研究科
四冊定價八角

平等閣筆記出版
此書曾在報按日登載近以來購此書者紛紛茲特……

三育高等小學校招生
科目 開學 附告 學費 膳宿 考期……院長胡敦復啟

華僑合衆保險公司賠款異常迅速

江蘇省立第一工業學校續招生
……南京復成橋本校啟

上海私立金業乙種商業學校招生廣告

復旦公學招考
新班生…… 插班生…… 考期…… 開學…… 校長李登輝白

歐洲戰事彙報……第一期……不日出版
◉發行所上海……

橫林公民傳單

日本小林丑三郎著 財政學提要
中江陳彥修譯 定價一元五角 總發行所上海四馬路十六號學會編譯部 分售處北京○直隸書局○文明書局○龍文閣○……

美國黎卡克著 政府論
金華梁同譯 定價八角

英文啟蒙讀本
烏程周越然編新寧鄺富灼校◎近來半夜學校暑假補習學校等設立日多迄無適用之課本學者頗以爲憾上海青年會半夜學校教員周君越然因本其平日之經驗著成此書全書分五十課前列生字後附練習之法皆以引起學者之興趣切於平日之實用爲斷至審音之正確選材之精美尤其餘事青年會半夜學校校長GEO. A. FITCH君稱是書爲補習英文之良助足使讀者於會話作文同收一日千里之效洵非虛語也定價五角 商務印書館發行

商務印書館發行 兒童教育畫
第四十第四十一冊出版 紙張堅潔 繪畫精緻 五彩套印 艷麗悅目 每冊大洋七分

童話 第一集
中山狼（第廿四編） 怪石洞（第廿五編） 文字淺顯 事跡新奇 兒童讀之皆大歡喜 每冊大洋五分

上饒李蔚成君來函
治愈咳嗽及頭暈眼花等症

五洲大藥房主人鈞鑒敬啟者鄙人舊冬患咳嗽一症延綿兩月之久咳則頭暈眼花吐出之痰而且帶有血絲以致身體漸漸衰弱困苦異常實甚焦灼然所服之藥毫無效驗幸蒙家叔購有申報一份廣告欄內載有貴藥房所製人造自來血一藥效力頗大囑余購服試看是特托友就近向衢州縣西大街中英大藥房購來兩瓶服之至三星期而咳嗽則止咳止則頭暈等症次第全愈今不再發也而精神亦覺明爽飲食加增遂將兩瓶服罄所患之症若失足見貴藥房有此靈藥濟世真有回天之功專泐數行以鳴謝忱專此敬請大安 陰閏五月十一日 教弟李蔚成鞠躬

（自江西上饒縣城外怡豐厚茶棧代發上海五洲大藥房彙登）

（中華郵政局特准掛號立券之郵件） （明治三十八年一月十三日第三種郵便物認可）

林譯小說五十種出版
全書九十八冊原價三十六元特價十元陽曆月底截止并贈書券二元

閩縣林琴南先生爲當代文豪譯述歐美名家小說久爲海內所傾倒惟從前所印版本大小不齊易散難聚不足以饜讀者之望本館用特彙印林譯小說五十種分訂九十八冊俾資披覽兼便攜帶計原書價值三十六元現定廉價十六元如在陽曆八月內來購者祗收特價十元並照本館紀念贈書規則乙項奉贈書券二元以答雅意郵費中國境內每部七角半如要裝箱加價一元惟須親取不代郵寄◎再林譯小說自第一編至第二十一編曾印說部叢書中如已購說部叢書第一編至第二十二編至第五十編（計二十九種）特價六元五角並贈書券一元二角郵費五角特此附聞 商務印書館謹啟

康有為梁啟超文集合刻
注意 陰曆六月底出書

◎預約陰歷六月底截止◎出書陰歷六月二十九日◎取書祗有九日 已購預約者一月一日持券向原購處 其未購預約者……

幸勿失此機會特此布告 發行所上海英界寧波路中旺弄百九十五號共和編譯局 寄售處各省大書坊

創辦 中外輿圖局廣告
上海四馬路巡捕房東首

童世亨啟事
中華民國分道新圖 一大張定價洋六角 中國形勢一覽圖附說 一冊定價一元三角 中國形勢暗射圖 世界形勢一覽圖附說 歷代疆域形勢一覽圖 中外輿圖局總發行 欲購者請逕詢該局可也

輿圖一門爲用最廣而與時局變遷尤有莫大之關係起視中國則道政縣紛更不一起視世界則士巴血戰國界屢易可謂極地圖上之大變更矣……

教育部審定 商務印書館 單級教授科書五折出售

秋季始業 初等小學用書
最新出版 最便教授

- 單級修身教科書 甲乙編各九冊 每冊特製八分常製五分對折四分二分半
- 單級修身教授書 甲乙編各六冊 每冊特製一角六分對折八分
- 單級國文教科書各十二冊
- 單級國文教授書每冊特製一角六分對折八分 常製一角二分對折六分
- 單級算術教科書各十二冊
- 單級算術教授書每冊特製一角對折五分 常製六分對折三分

使用法
一年生用甲一二三 一年生用乙一二三
二年生用甲四五六 二年生用乙四五六
三四年生用甲七八九 三四年生用乙七八九

使用法
一年生用一二三 二年生用四五六 三四年生用七八九
一年生用一二三 二年生用四五六 三四年生用十十一十二

注意
教員必讀書三種（一）單級教授要項八分（二）單級教授談一角（三）實驗單級教授法一角五分

本館因收回外股特贈紀念書券凡購小學教科圖書滿實洋五角者贈書券實洋一角滿實洋一元者贈書券實洋四角誠足爲普及教育之助

文明書局 教育部最近審定

文明書局最新出版中學校及師範學校教科用書

中學 植物學教科書（張文編） 一元
中學 動物學教科書（殷汝驊編） 一元一角
中學 生理衛生教科書（華申祺編） 八角
中學 礦物學教科書（董瑞椿編） 八角
中學 物理學教科書（余巖編） 一元一角
中學 化學教科書（陳和欽編） 一元
中學適用 化學教科書（錢承駒編） 七角
普通 植物學教科書（同上） 八角
普通 物理學教科書（同上） 七角
普通 化學教科書（同上） 六角
最新 博物示教（同上） 六角
理科綱要（同上） 一元二角

上列各書皆經教育部審定並蒙批詞獎飾此外最新出版中學師範學校教科書已經教育部審定者尚有多種如中學修身（華龍著）中學作文（俞國鴻著）中學中華歷史（章嶔著）中學中華地理（張維翼著）中學數學平面三角法（高觀著師範用）平面三角法（秦祝著）中學幾何畫（張廷金 俞亮著）普通博物（華文祺著）最新化學（王季烈著）最新理化示教（王季烈著）師範論理學（韓述祖著）等皆內容精審材料適當別具特色之善本

總發行所上海棋盤街

江蘇省教育會通告

本會成立已屆十年茲經幹事會議決擇於八月二十三日（即陰曆七月初三日）下午在本會會所開成立十年紀念會凡本會會員屆時務祈惠臨共表慶忱不另函達即希公鑒

上海專門學校招考預科生廣告

本校原名民國大學現奉教育部核准改稱今名並商議准本校招考法律預科政治經濟預科商業預科各一班（一）資格中學畢業或有同等學力者（二）報名北四川路口本校呈驗文憑照片繳報名費二元（三）試驗原定一號現改八月十六號起在本校以國文歷史地理英文數學分日試驗

商務印書館新出

日用[illegible]天 精裝一册定價五角

◎內容說明◎

或采輯或自編共一百餘種簡要詳明爲日用必備之品苟有所需檢查即得可以不必向人詢問其大要爲約法禮節通信求學治疾防病郵電舟車等並附明密碼電報書居家行旅人人必攜誠隨時便用之實笈也

上海中華書局出版

教育部審定 春季始業

新編中華小學教科書

每年兩册 五折發售

◎新編中華初小修身	八册	每册折實三分
◎新編中華初小國文	八册	每册折實五分
◎新編中華初小算術	八册	每册折實五分
◎新編中華高小修身	六册	每册折實三分
●新編中華高小國文	六册	每册折實五分
○新編中華高小算術	六册	每册折實四分
●新編中華高小歷史	六册	每册折實四分
○新編中華高小地理	六册	每册折實四分
◎新編中華高小理科	六册	每册折實四分

注意 審定公布者以◎爲記 已送覆審者以○爲記 已送審定者以●爲記

編輯者 范源廉 陸費逵 章嶔 史禮綬 沈頤 劉傳厚 顧樹森 丁錫華 戴克敦 楊喆 徐增 沈照

教育部新章各學校一律秋季始業惟社會習慣一時未能驟更如暑假後仍有招生者若用本局春季始業新編本最爲適宜各科均遵小學校教則編輯注重實用主義修身國文多採經訓於部章極爲吻合各科教授書一律出全

大贈品

自陽曆七月二十五日起至九月二十四日止凡購本局出版小學中學師範講習教科書及其他各書滿實洋一元贈書券四角滿實洋五角贈書券二角預約雜誌及儀器文具等滿實洋一元贈書券二角滿實洋五角贈書券一角持有贈券一年內可任取本局出版書籍

粵東水災謝賑游覽會預告

……憑助賑收條爲入場券不收遊資……

上海甲種商業學校（本科預科附屬小學）招生

本校定八月十五日（六月念四）廿九日（七月初五日）上午招收新生有志求學者至法租界打鐵浜本校報名可也○報名時須繳證金一元○凡有中學畢業證書及高小畢業證書者准得免入學試驗○開學九月三日○函索章程附郵票一分

中國圖書公司和記發行

秋季始業 適用之小學教科書

遵章編輯內容完善 闡揚孔道趨重實用

初等小學用書

新修身教科書	八册	定價各七分對折	三分半
新修身教授書	八册	定價各一角對折	五分
新國文教科書	八册	定價各一角二分對折	六分
新國文教授書	八册	定價一二册各一角六分對折八分 三至八册各二角四分對折	一角二
新算術教科書	八册	定價各一角二分對折	六分
新算術教授書	八册	定價各四角對折	二角
新體操教授書	一册	定價七角對折	三角半
新體操參考書（與高小合一册）		定價八角對折	四角

高等小學用書

新修身教科書	九册	定價各四分對折	二分
新修身教授書	九册	定價各一角二分對折	六分
新國文教科書	九册	定價各一角對折	五分
新國文教授書	九册		近刊
新算術教科書	九册	定價各一角四分對折	七分
新算術教授書	九册	定價一至四册各三角六分對折	一角八分
新歷史教科書	六册	定價五六册各一角四分對折	七分
新歷史教授書	六册	定價一二册各二角對折一角 三至六册各三角對折	一角半
新歷史教授法	一册	定價一元對折	五角
新歷史參考書	六册	定價各二角對折	一角
新地理教科書	六册	定價各二角對折	一角
新地理教授書	六册	定價各三角對折	一角半
新地理教授法	一册	定價二元對折	一元
新地理參考書	六册	定價各二角對折	一角
新理科教科書	九册	定價各九分對折	四分半
新理科教授書	九册	定價各一角八分對折	九分
新體操教授書	一册	定價七角對折	三角半
新體操參考書（與初小合一册）		定價八角對折	四角

文明書局最新出版秋季始業高等小學教科書

◉初等小學校用書

教育部審定 新修身教科書 教授書	陸規亮 張景良編	各十二册	每册四分
教育部審定 新國文教科書 教授書	張景良編	各十二册	每册六分
教育部審定 新國文教科書 教授書	俞復 丁寶書編	各十二册	每册八分
教育部審定 新算術教科書 教授書	張嗣維 張景良編	各十二册	每册七分 九分
教育部審定 新手工教科書	華襄治編	全四册	每册六分 一角五分 一角二分
教育部審定 新書帖教授書	丁寶書編	各四册	每册六分

◉高等小學校用書

教育部審定 新修身教科書	趙森 張景良編	全六册	第一三五册各三分 第二四六册各四分
教育部審定 新修身教授書	全	上册 全六册	第一三五册各五分 第二四六册各七分
教育部審定 新國文教科書	張景良編	全六册	第一三五册各六分 第二四六册各九分
教育部審定 新國文教授書	全	上册 全六册	第一三五册各九分 第二四六册各一角二分
教育部審定 新算術教科書	倪文奎編	全六册	第一三五册各八分 第二四六册各一角二分
教育部審定 新算術教授書	全	上册 全六册	第一三五册 第二四六册各
教育部審定 新歷史教科書	丁寶書 張景良編	全六册	第一三五册各四分 第二四六册各五分
教育部審定 新歷史教授書	全	上册 全六册	第一三五册各六分 第二四六册各七分
教育部審定 新地理教科書	姚明煇編	全六册	第一三五册各四分 第二四六册各五分
教育部審定 新地理教授書	全	上册 全六册	第一三五册各六分 第二四六册各七分
教育部審定 新體地理教科書	張相文編	全三册	每册一角
教育部審定 新理科教科書	藍田編	全六册	第一三五册各五分 第二四六册各七分
教育部審定 新理科教授書	全	上册 全六册	第一三五册各八分 第二四六册各一角四分
教育部審定 新理科教科書	錢承駒編	全六册	第一三五册各[illegible] 第二四六册各七分
教育部審定 新理科教授書	全	上册 全六册	第一三五册各九分 第二四六册各一角四分
教育部審定 毛筆新畫帖	丁寶書編	全六册	第一三五册各七分 第二四六册各一角
教育部審定 新農業教科書	孔慶萊編	全四册	第一三册各五分 第二四册各七分
教育部審定 新農業教授書	全	上册 全四册	第一三册各八分 第二四册各一角四分
教育部審定 英語讀本	張[illegible]編	全二册	每册一角

▲以上各書一律以實價計算▼

宗旨純正 材料精當 體裁新穎 圖畫美備 適合部定教則 發揚實用主義

▲總發行所上海棋盤街▼

川漢鐵路宜夔工程局招標廣告

本路現擬招標承修宜昌建造碼房十所其下房及廚房須與正宅分開標函可寄至宜昌川漢鐵路宜夔工程局投標期限以登報之日起至陽曆八月二十九日上午十鐘截止凡願投標者說明書圖樣各備洋十元繳至本局總工程司辦事處領取可也其繳存洋十元俟退回圖樣時當即交還特此廣告

江蘇省立水產學校招考

江蘇省立水產學校於八月念九日招考新生（餘詳本月十二日以前申報時報）名投考均在吳淞砲台灣本校

江蘇省教育會會員公鑒

上海甲種商業學校 附屬小學 招生

粵東水災謝賑游覽會預告

憑助賑收條爲入場券不收遊資

凡各界諸公執有助賑粵省水災收條者幸勿遺失

上海廣肇公所 潮州會館 謹代粵省災民百拜鳴謝

江蘇省立水產學校於八月念九日招考新生

江蘇省教育會會員公鑒

上海縣立第一女子高等小學校 女子師範小學教員講習所 招生廣告

社說

歐陸戰禍與滬人生計之關係（默若）

上海爲亞東第一商埠。全球商業之盛衰。金融之盈絀。莫不消息於此。故今次歐洲大戰。影響首及於上海。我上海自經兩次革命之潮流。商業已極衰敝。迄今猶未恢復。顧此僅屬內國之變亂。今則執商業牛耳之諸大國。咸捲入戰爭之旋渦。旅滬外人。大半應徵回國。洋行公司。一律停止交易。進出貨物。悉數屯積。市況蕭條。金融阻滯。上海自開商埠以來。固未處此種頓挫也。上海如此。外省各埠之與上海有關係者。亦莫不受其影響。中間損失。何所計數。雖然。此猶就商業一方面而言之也。其尤汲汲可慮者。惟在一般依賴上海工商而營生活之人耳。試備述之。

歐西戰端既開。上海商人首受其禍者。爲洋行中之執事。上焉者如所謂買辦經理。平素進益豐厚。輒恣意揮霍。大都無所積蓄。下焉者量材受俸。以資事畜者。亦所入適敷其所出。焉有餘資以備不時之需。一旦因洋商停止交易。而將次失業。固有難乎爲繼者矣。餘若專營出口貿易之行號。在此停止交易期內。無所資其開支。減俸辭夥之舉。亦所難免。戰事苟不即停。商業凋敝。萬方同慨。既脫舊職。亦無由更就新業。衣食不給。仰屋興嗟。其苦況豈忍言哉。此外凡涉國外貿易之諸商人。均與其生計有密切之關係。固不能一一盡述矣。但此猶就上中流之生計而言也。凡下流社會之受其影響者。尤覺不堪言狀。蓋上海爲百貨聚散之場。輪船輻湊。貨物雲屯。其裝載起卸。全恃勞働者之背負肩運。故輪埠之上下貨物。爲上海一大部分工人生活之源泉。今進出口交易既經停止。貨物全無往來。若輩毫無所事。將何所恃而營其生。況每日所進。僅敷所出。一日不工。即一日無食。倘戰禍延長。商業久不起色。不將絕若輩之生機乎。連日旅滬之外人。紛紛歸國者。都屬富商大賈。其所雇用之僕御。以此而失業者。數亦非少。此輩不得一日離其舊業。亦難於糊口。更有進者。我國素以絲茶兩項爲出口之大宗。今停止運輸。凡尤烘茶揀茶之男女工人。勢必賦閒無事。而上海一埠之絲廠。聞有六十餘所。若以存貨不出。無款開工。則男女工人。悉數歇業。恐慌情狀。尤有不忍言者矣。現在各絲廠。勢已岌岌可危。雖由總商會借款濟急。倘戰禍不即消弭。則來日方長。又烏能持久耶。上海人煙稠密。五方雜處。在平居無事之時。莠民痞徒。猶易無風作浪。當此警報紛傳。若輩藉爲口實。尤易遇事生風。而更加以一般失業無食之徒。擾雜其間。衣食交迫。挺而走險。同流合污。衆惡所歸。勢有必至。羣此不逞。而爲害地方。盜竊搶掠。猶其害之小焉者耳。是則歐洲戰禍之影響於上海者。非特商業生計與之有密切關係。即於地方治安。亦息息相關者也。有地方責者。宜先事預防。否則萬一生變。將何以善其後乎。

命令

任命張子貞爲雲南陸軍第一師師長此令

補錄七日大總統策令

又令 任命蒲從演爲陸軍第一混成旅旅長吳慶桐爲陸軍第三混成旅旅長張敬堯爲陸軍第二混成旅旅長伍祥楨爲陸軍第四混成旅旅長劉詢爲陸軍第五混成旅旅長王金鏡爲陸軍第六混成旅旅長唐天喜爲陸軍第七混成旅旅長徐占鳳爲陸軍第八混成旅旅長此令

又令 任命鄭士琦爲陸軍第五師步兵第十旅旅長吳鴻昌爲陸軍第六師步兵第十一旅旅長[illegible]爲陸軍第二十師步兵第三十九旅旅長此令

又令 額色勒克們德給予三等文虎章此令

又令 都肅政史莊蘊寬呈稱肅政史馬念會假期已滿病尚未痊懇准予辭職等語應照准此令

又令 署浙江巡按使屈映光呈請任命試驗及格分發浙江之縣知事袁慶萱爲嘉興縣知事魯潛爲昌化縣知事應照准此令

又令 吉林巡按使齊耀珊呈請將試驗及格分發吉林之縣知事孔憲熙試署扶餘縣知事全斌試署德惠縣知事保薦免試審查及格分發吉林之縣知事樂紹奎試署長安縣知事應照准此令

又令 陸軍部呈請任命潘鴻鈞爲陸軍第一混成旅步兵第一團團長張克瑤爲陸軍第一混成旅步兵第二團團長趙鎬陽爲陸軍第二混成旅步兵第一團團長劉躍龍爲陸軍第二混成旅步兵第二團團長吳新田爲陸軍第三混成旅步兵第二團團長汪縣章爲陸軍第四混成旅步兵第一團團長趙錫齡爲陸軍第四混成旅步兵第二團團長張國溶爲陸軍第五混成旅步兵第一團團長齊寶順爲陸軍第五混成旅步兵第二團團長劉錫廣爲陸軍第六混成旅步兵第一團團長胡永增爲陸軍第六混成旅步兵第二團團長李玉衡爲陸軍第七混成旅步兵第一團團長孔昭𠳴爲陸軍第七混成旅步兵第二團團長禹周爲陸軍第七混成旅第三團團長陳兆麟爲陸軍第八混成旅步兵第一團團長趙雲龍爲陸軍第八混成旅步兵第二團團長靳雲鶚爲陸軍第八混成旅混成第三團團長應照准此令

又令 陸軍部呈請任命孫宗先爲陸軍第五師步兵第十旅第十九團團長王翰章爲陸軍第五師步兵第十旅第二十團團長吳佩孚爲陸軍第六師步兵第十一旅第二十二團團長宮邦鐸爲陸軍第六師步兵第十二旅第二十三團團長張紀爲陸軍第二十師步兵第三十九旅第七十七團團長韓永陞爲陸軍第二十師步兵第三十九旅第七十八團團長應照准此令

又令 陸軍部呈請將管雲程授爲陸軍步兵中校並加上校銜胡培蘭馬名駿均授爲陸軍步兵少校黃任授爲陸軍騎兵少校彭德賓洪永均授爲陸軍三等軍需正陸潤康授爲陸軍三等軍醫正黃讓授爲陸軍二等測量正應照准此令

又令 陸軍部呈請將剿匪出力之南士華常玉均加陸軍騎兵少校銜應照准此令

又令 陸軍部核准薩哈爾都統何宗蓮咨請將協領參領等缺准以擬正之國勒嚙色補參領色爾都特補公中佐領此令

歐洲戰事要電

專電

◎陸軍部以現守中立。無諳法學之人。擬擇一專員。須中西文兼優。又知戰時國際公法者（十一日戌刻北京專電）

◎政府電促陸徵祥返國（十一日辰刻北京專電）

◎幣制局梁章兩總裁以歐戰既起借款改革幣制無望梁（啓超）擬仍辭職章（宗元）告人亦不欲尸位元日（十三日）將均上辭呈（十一日戌刻北京專電）

◎財政部又電南京造幣廠趕鑄銀元（十一日辰刻北京專電）

◎本年賠洋各款財政部昨咨由外交部通告各國公使商緩俟歐洲大局漸定即籌還（十一日戌刻北京專電）

◎農商張總長（謇）因滬絲廠停工呈請袁總統飭部設法維持已交財政部核辦（十一日戌刻北京專電）

◎韓巡按使諭令上海商務總會將各業受歐洲戰事影響情形詳細呈報（十一日申刻南京專電）

◎連日下關商埠由青島南下之人異常擁擠（十一日申刻南京專電）

◎財政廳長張詠霓因歐戰影響金融恐慌近日現水飛升規銀跌價尤礙市面特稟商屈巡按函請鐵路局查禁裝運現洋出口（十一日申刻杭州專電）

特電

◎青島現局極令人注意說者謂日本因青島之地位擾亂遠東商業全局故有向德國抗議之理由青島如去則商業復可照常進行衆詞幾同惟二協約國能自行解決該問題則尤佳也今料不日可有解決（十一日北京專電）

◎據聖彼得堡電社消息俄國陸軍參謀總長宣稱俄德邊界防軍在愛特古爾附近交綏德軍死亡者百餘人被俘將士數人德軍已以火車由前敵運去傷兵甚多愛特古蘭附近之德國馬隊於俄國砲隊砲火之下避走斯台羅配德國砲隊在彼轟擊俄兵（十日聖彼得堡電）

◎海軍大臣邱吉爾君宣稱本月九日白明漢號巡洋快艦（載重五千四百四十噸）擊沈攻擊英國巡洋艦分隊之德國海底潛行艇一艘（十日倫敦專電）

◎德軍現由羅克才姆之愛斯區塞亞爾才特向法邊進發哇爾台江之前隊現已止進德軍正從事開掘戰壕（十日比京專電）

◎奧國巡洋艦兩艘轟擊安底代里鎮（孟的尼格羅之要塞）及周圍諸山鎮上居民曾避匿其中（十日倫敦專電）

◎孟台里格洛已佔據亞特里亞的克海大爾瑪歐之斯開棠鎮及附近二三鎮（十日倫敦專電）

◎據比京官電今日下午之大局頗形滿意法軍按序進行里愛臣之礮臺已得大批糧食及軍火之助（十日倫敦專電）

◎比國已俘獲德兵八千人（十一日倫敦專電）

◎據巴黎官報稱法兵已下亞爾冦克鎮陣亡百人（十一日倫敦專電）

◎據官中宣稱法奧邦交業已決裂兩國大使均各離所駐之京城（十日倫敦專電）

◎平民議院今日延會十四日首相愛斯奎士君曾謂彼信議院復行開議時當可結束本度會期諸事彼望屆時可以提出令衆承認之議案（十日倫敦專電）

◎澳洲海軍已正式交與英國海軍部管理以戰事結局爲限（十日曼爾邦專電）

（接第三頁）

時評一

◎今日之疑問（冷）

以歐洲戰局論。則今後之解決。若海戰先乎。陸戰先乎。歐洲之勝敗先解決乎。抑亞東之戰事先牽入乎。此我人所急欲明白之疑問也。然而此種疑問。不數日間。必能明白。稍俟之可耳。

敦請陶賓南先生行道濟世

診例五元 [illegible]

介紹人 [illegible]

驥製半夏奇驗

上海盆湯弄絲業會館 五開間門面 [illegible] 香廬驥雲氏 [illegible]

[illegible] 本廬分設天津北門外獅子胡同忠成棧○南京花牌樓○杭州陳列所

上海美術函授學校

本校提倡美術 [illegible]

上海務商中學招考插班生

本校前次招考 [illegible]

滬濱英文專修學堂招日夜新生

有志專修英文者請至 [illegible] 本學堂取閱中西細章 [illegible]

南洋路礦學校招考

插班　本校招考鐵路專科 一年級 二年級 預科 一二三年級 插班生 考期陽歷八月十七八九號 開學九月七號 報名 [illegible] 住宿者十元 通學者五元 外埠報名一八號起在滬

本校附屬高等小學校招插班生 [illegible]

甯鐵路各車站站長處索章程 須付郵票三分 校址上海廿四川路近鞋子場 校長林兆禧白

聚秀中西女學校招生

本校定於陽曆九月一日即陰曆七月十二日開課 求學者請速報名 隨到隨考 詳章函索即復 老靶子路東三十六號本校啟

嘉興女子師範學校招生

（學額）預科四十人 行端體健年在十四歲以上二十五歲以下有高小畢業程度及有同等學力者 （試期）陽歷八月十七十八（念八念九日）（試驗科目）國文算術（學費）本科免納 預科及高小月銀六角 初小月銀四角 （膳宿費）全膳均於學期開始時預繳（學期）月銀三元半膳月銀一元二角 宿舍費月銀三角（報名處）嘉興南門內范蠡湖本校 文招考師範本科一年二年級及高初小學插班生

世界之鏡昭 歐洲風雲 週刊 第一期 准八月廿二出版

中立之道寸師

欲知歐洲風雲陡起者色變 莫不亟欲知其真相 觀世界大勢之轉移 況列強均勢由此破壞 中國前途危險

萬狀必洞明 守中立而防危害 是用本社 請敦在歐人員親往戰地調查實事專電報告 一面延請中外名士編譯近聞 將來彙訂成書可為 歐洲戰史 凡我國民均不可不讀此書 每逢（星期六）出行一冊 每冊一角五分 外埠郵費另加 批發從廉

本外埠各大書局均有分銷

總發行所 上海四馬路望平街二百五十七號 中外編輯社

電氣運動機

工廠家 請注意 轉動 地位 [illegible]

電氣馬達用於各工廠最為合宜 茲將其利益列左 （一）費廉 （二）便宜 （三）簡便 （四）省 [illegible]

衙私偏斷聲明冤誣

[illegible]

清心中學校招生廣告

本校定於新歷八月念八日午後二時招考新生 有志求學者至上海大南門外本校投考可也○章程函索可○報名時須繳證金一元 取後於學費內扣除 不取發還 倘報未考或考取不來概不發還

校長薛思培謹白

詳載中立國權 丁未和會類要

本書記載萬國保和會所議定戰時各國應守之規則 而於中立國之權利義務尤有密切關係 誠今日不可不讀之書也 書存無多 請速購閱 每部一元 總發行所上海 [illegible]

參茸虎筋海狗腎廣嗣金丹

本廬分設○杭州陳列所○南京花牌樓○天津北門外獅子胡同忠成棧內○無錫北門外江陰巷內

[illegible]

上海盆湯弄絲業會館 開間門面 崔氏瓣香廬

無師自通

婦女必備之技能　學習裁縫之捷徑

◎◎◎

中國女子裁縫手工教科書 再版

第一冊二角五分　第二冊二角

人生寔用莫過於衣服飲食 飲食須烹調 衣服須裁縫 二者皆日用所必需 婦女應有之技能也 吾國婦女於烹調一類多能之 於裁縫則能者甚鮮 況近世日趨文明 衣冠競新 國政既更 衣服亦尚西式 然則舊法之裁縫 已不足以應用 本局採取最新衣服時樣編為是書 第一冊注重中服 第二冊則漸及西服 其中於裁法縫法均繪圖貼說 以明之 而何種衣料如何裁剪 何種線縫如何用針 以及綫鑲鑲嵌之變化 中外服飾之異點 尤為一一明晰 處處學者得此可以無師自通 已學者得此自可事半功倍 凡講婦女實業家庭生計者 此其權輿已

上海有正書局

化除烟容斑癬 能造美顏 玉膚 惟沈製鏡面散 專妙治男女面上雀斑粉刺紅點白點油光暗晦等類 包治包愈 [illegible]

天津趙伯蕃君治愈烟容斑癬 謹謝

沈製鏡面散功同造化

[illegible]

交通部清算皖路股款通告

[illegible]

有正書局 婦女時報 第十四期出版

上海望平街

書	圖	要	目
五彩印水彩畫時裝仕女拍照封面			
農商總長張謇之夫人吳道惜女士			
施淑儀女士		王靈女士	
余沈壽女士		顧浣雲女士	
城東女學校校長楊白民君之家庭			
葛敬和女士		陳璧女士	
小兒半歲時之十二態			
上海新民女校全體攝影			
費劍石君與李華書女士結婚			
章以吳君與朱簡如女士結婚			
徐振亞君與沈雲華女士結婚			
祝覃女學校禮堂攝影			
祝覃女學高初專修學業攝影			
上海醫院女醫生攝影			
崔昭華女士小影			
劉玉如女士小影并其綉品			
顧西眉書耕織圖卷三四			新式小兒玩具

論鑄造國民母
記黃勳之先生遊歷皖贛浙
三省之演說
敬告同胞姊妹
記參觀上海小學成績展覽會
催眠收生法
朝鮮之奇習
千倍擴大之人頭
日本之工業與婦人
白人醜業之黑幕
毗陵莊氏家政十四則
日本悲慘女士之境遇
小兒生產後之第四月
廢婢議
活屋
恨海波瀾
幼芹憶史
塚中人語
清芬集

定價　每冊四角○預定全年十冊三元五角

如事必讀下編準期出版 本書下編八月十四號出版 全書十冊洋五元 四角零售每編二元八角 欲知本書內容特色 [illegible] 請閱 [illegible] 報考 [illegible]

大同學堂 [illegible]

時報第二張

今天四大張

中華民國三年八月十二日星期三
舊曆甲寅年六月念一日

團扇 摺扇 新出多種

本局前出各種團扇摺扇刻已售罄足徵品物精美茲因購者紛紛特再印多種搜取吾國秘藏名蹟用五彩玻璃版套印與前出者又復不同古色古香高雅異常人得一柄於拂暑之中實兼有賞鑒臨橅之樂趣

上海望平街有正書局發行

百代公司

本公司將各種最有名最佳之唱片改良製成大片聲愈響亮並到揚州小調唱片數種極爲清雅到貨無多請速選擇是荷

強種之妙用 精血丸

身體虛弱之人當一試此妙藥

身體虛弱者由於精血不足今述此丸補助腦系之功蓋精血充則腦自強而病退矣 例如頭暈眼花耳鳴心跳痠軟困倦氣促多汗不寐善驚肌肉瘦削精神委頓乃至男之陽事不振女之月經不調 服此丸則諸症去而生子矣

治病最靈 種子尤穩

效略
滋補腦筋 流通血脈
調和臟腑 增長精血
開胃舒肝 強筋壯骨
扶元益氣 清熱化痰

（價格）
大瓶洋一元二角半 每打十二元
小瓶洋七角半 每打七元二角

總發行 上海中英大藥房 外埠各本分號均有發售

新開 新明明眼鏡公司
中國獨一無二之發明吼力克光鏡片

本公司開幕前曾日而備承各界讚許以公司為中國空前絕後完全無缺眼鏡廠本公司既受此獎與益不敢不努力進就以期盡善盡美爲我華商爭光篤吼力克鏡片之製造非於光學及生理學研究有素者決不能製之合度本公司同人於光學及生理之學專門在製造吼力克鏡片一道自無待言至于吼力克之功效誠爲日光上最完美之保護品茲舉本公司吼力克鏡片之效用略述如左（一）該鏡片四圍中心光線一律且係按照各人目光而製成灣形者故能使戴用此眼鏡者目光四射不勞迴旋自可縱視與僅能看見一面之平片大不相同（二）鏡片色佳眼睛而睫毛不至觸抵（三）倘遇塵沙飛揚戴此鏡片能免侵犯（四）該鏡片質地清澈而且堅厚燦爛生光故用此吼力克片者每增豐采（五）該鏡片係光學專家所製就故雖向日視物亦無眩眼之虞其他優點頗多更僕難數本公司實不尚虛飾敬告海內外識途盍試購用此佈
上海英大馬路拋球場房斜對面
電話四千四百〇三

用煤氣烹飪之理由

此種煤氣灶可由自來火公司出借並代爲裝設毫不取費一經試用即顧久用欲知詳情請詢西藏路五號或上海自來火公司工程處南京路二十九號樣子間

西門子電汽廠

本廠專造各種新式機器詳略書於左以供眾覽 載客及裝貨鐵路電車 懸空或地中電車 礦中應用各種機器 電燈廠各種機器材料 新發明省電華香燈泡 香心燈泡 海陸軍用最新發明得律風根無線電報機器及探險燈 行軍電話電報兩用機 旅館劇場醫院炮台鐵路船上應用各種電氣材料 鑿石機 升降機 起重機 轉滾機 電汽鍊鋼機 各種抽水機 貯水所發電機 泉水發電機 電扇 電話機 電話機 軍用礦用鐵路用傳信記號 火警記號 穿骨電光機 各種醫用電器 電汽船 遙遠具各種電錶 各種電表開關 其餘不及詳載 本廠特派電學機學礦學博士及學問優美之工程師駐華以備賜顧諸君垂詢一切 上海仁記路B字一號西門子電汽廠總行謹啓 分行設在天津北京漢口香港廣東青島等處

駐華總經理 克虜伯股份公司之安恩鋼廠 禮和洋行

克虜伯爲德國實業界之泰斗也舉世所共知者而有砲廠鋼廠船廠之分界該廠之鋼廠向設在德國西法倫省之安恩地方有甘場爐化鋼馬丁鋼等像形鑄冶廠壓鐵廠鍛鐵廠所機械廠並製造鋼模鑄塊船柱機軸臥輪機件汽機輪船尾以及鋼鐵曲柄軸等物

安住蚊煙香

蒙下嘉賞採用 伏見大宮殿 本香能殺蚊蟲蕣蘊 影響蟲蟻障蚊紛紛 堅然妙不可言 夜熱涼時居家必備之實香也 經售各藥房洋廣貨舖

經理處上海天主堂街日信大藥房
經理處上海棡家園丸三大藥房

中國精益眼鏡公司
中國自製最好之明吼力克光鏡片

吼力克鏡片確從光學及生理學研究而出最保護人之目光故在泰西銷場極廣本公司於光學心十有餘年所製鏡片始能發駕歐西而步中夏故自出品以來不特本國歡迎而方士女亦多惠顧此可見本公司實事求是精專也茲將吼力克最大功用略舉於左（一）該鏡片係按準各人目光用纖密磨成凹形四旁上下光線相同其功用恰與天生睛球無異故能使戴者目光四射不勞偏仰轉側自可左右顧盼與平面鏡之祇能平視者迥別（二）該鏡片能貼近眼眶而與眼毛並不觸礙（三）能遮蔽眼目使塵氣不易侵入（四）該鏡片質厚而純遠望之宛如水晶而滴精瑩故戴者神采每增百倍 以上略舉合理數條用於日光中亦不眩暈觀要且具此妙則惟戴者能詳言之本公司因目爲人生寶貴之物故悉心研究親手製造海內宏達 之再外間近有以吼力克鏡者兩新留意

股票交通公司

本公司經理買賣華洋股票如有交易願臨黃浦灘六號通商銀行樓下接洽電話一零八八

淵順泰茶號

本號主人厥來採辦紅綠箱茶專售洋莊並辦上品發花青茶運銷歐美貨真價實久經遠著茲於去冬新張門面添辦各省名茶提選黃白貢菊玫瑰茉莉桑菊葉莽加工監製發售大小彩箱裝潢精良商務別觀凡蒙惠顧請認明耳 上海法大馬路棄來街口朝北門面

專治小腸氣立刻見功

小腸疝氣之病治藥紛紛如欲立刻見效實無其良藥力大效速與眾不同雖忍如此痛苦數十年老症服此無不藥到病除元如內服神效

小盒一元中匣二元大匣四元◎總發行所上海河南路三層樓七號洋房彭壽堂

永年人壽保險有限公司

諸公亦欲於生時爲妻子謀富財乎或積資以爲之保衛乎然而意外之阻力良多惟壽險爲最穩之保衛策未雨綢繆莫若保壽欲知細情及費額者請詢上海總經理烈士可也 總公司設在上海廣東路十號

華泰洋行

本行新由英國名廠運到經緯儀水平儀手水平儀繪圖厚紙繪圖紙繪圖板以及鋼筆鉛筆器具丁字規三角尺繪圖等一切紙張等件貨不及詳載如蒙賜顧請認明江西路念九號不誤 華泰洋行白

新藥戒烟社◎

丁未和會類要

規則而於中立國之權利義務尤有密切關係 誠今日不可不讀之書也 書存無多

如事必讀 下編準期出版

◎政府取銷派領土軍赴愛爾蘭以代常備軍之議首相愛斯奎士君告知顧特芒君謂陸軍大臣吉青納貴族將設法爲義勇隊備齊戰具組織成軍云（十一日倫敦專電）

◎海軍大將加拉漢已任爲海軍副官總長調入海軍部暫務參謀任特別職務（十一日倫敦專電）

◎伊斯林敦已任爲殖民部副大臣以繼愛穆特貴族（十日倫敦專電）

◎昨日運入英倫銀行之金共二百五十萬磅銀價已漲至二十七四分之三辨士（十日倫敦專電）

◎英國監禁之罷工者及女權黨均邀大赦（十一日倫敦專電）

◎駐華俄國公使克魯班斯基君由聖彼得堡前赴北京已于星期一日過此（十一日哈爾濱專電）

譯電

◎西貢亂民毀德商史巴特爾公司全店及德人俱樂部當局者完全無力安南德人均已被逐（西貢十一日德文報電）

◎中國政府設專局保持中立徐世昌薩鎮冰爲其長（北京十一日德文報電）

◎外交部通告外交團九月一日到期之小借款因歐洲戰事不能償付（北京十一日德文報電）

◎參政院㩦於九月十七日開議（北京十一日德文報電）

◎英國出征隊第一部已在法國登岸（巴黎八日法國電）

◎英法軍佔據非洲之德國殖民地托哥倫（巴黎八日法國電）

◎法軍入亞爾薩斯以槍刺與德軍劇戰攻克亞爾克區德軍退走南府勿列沙區法軍入墨爾化斯德軍不之拒而退走（巴黎八日法國電）

◎英國出征隊相繼上岸二萬人在尼斯登郛堪克及柏特喀陳登陸大約前往那莫爾（巴黎八日法國電）

◎德軍離墨爾化斯後退至南府勿列沙區到處縱火焚燒店肆及森林威脅亞爾薩斯人（巴黎八日法國電）

◎德國在比利時之軍隊乏糧（巴黎九日法國電）

◎中國前向日美請求勿在中國方面開戰日本言時尚未至美國雖大致贊同然並無允許之言由此觀之日本將會同英國佔取青島藉報德仇日本已準備立刻舉動（北京十日字林西報電）

國內要事專電

◎參政院霰（十七日）嘯（十八日）必開會將提出建議案請政府交約法會議以總統選舉法增入約法並修改任期等（十一日戌刻北京專電）

◎參政院十四日暑假已滿十七日可開會（十一日辰刻北京專電）

◎袁乃寬不願爲將軍擬定爲直隸巡按使朱家寶專督理軍務（十一日戌刻北京專電）

◎法制局月加經費四千元將大增調查員額（十一日戌刻北京專電）

◎僉事許澤新將薦任爲總檢察廳檢察官仍不開底缺（十一日戌刻北京專電）

◎江蘇巡按使齊耀琳今日（十日）覲見即赴新任（十一日辰刻北京專電）

◎韓巡按使諭令淮徐海清鄉執法處及營務執法處將獲盜權限劃清（十一日申刻南京專電）

◎韓巡按使委任周纛爲吳江縣知事（十一日申刻南京專電）

◎馮將軍以各處匪黨蠢起恐或潛入長江希圖謀亂特派員赴各砲台察勘並令勤領子藥以重防守（十一日申刻南京專電）

◎省委陶保晉赴京請領賑恤寧亂公債票一百萬元該委准十一號回寧韓巡按派差赴浦口接運至署飭賑務主任赶辦散放（十一日申刻南京專電）

◎台鎮守使張載揚已抵任聞已督飭營縣進勦其機關槍一連亦於後二日抵台匪勢已衰（十一日申刻杭州專電）

要聞

◉俄國波羅的海船全殲之風傳

十一日大陸報云昨日本埠接到日本方面私人海電一通其文如下 俄國波羅的海艦隊在北海中經德國艦隊與之接戰俄艦已全殲 詳情未悉戰艦數目亦不得知彼報告本館之人亦未言該電從何處傳來得避過英國對於海電之檢查按俄國波羅的海艦隊所有新艦幾均包括在內其中四艘爲最新式樣於一千九百十一年落水每艘各載重二萬三千噸價值每艘各約一千四百萬金磅艦上裝置十二吋口徑之砲十二尊又四吋口徑之砲十六尊除此四新艦外又有較舊戰艦九艘其中七艘於一千九百年後落水載重自一萬三千噸以至一萬七千四百噸主要砲位爲十二吋口徑之砲四尊六吋口徑之砲十二尊以至十六尊

◉俄皇之宣戰布告文

東京朝日新聞載三號哈爾濱電傳俄皇對奧宣戰布告全國人民文曰俄羅斯皇帝尼古拉司仗上帝之恩寵布告全國忠勇之人民曰吾俄羅斯人與斯拉扶人同血統同宗教斯拉扶人苟有災禍吾人捍衛翼蔽不遺餘力吾光榮之歷史上從未有對於斯拉夫人而不加以保護者也奧國不遑以傲慢之要求致與塞爾維亞非獨立國所堪塞吾之斯拉夫種鄰邦也吾俄人不禁發生哀憫之同情塞政府遜讓之答復吾俄人友睦之忠告奧國悉置不理不先宣戰即侵入塞境砲轟貝爾格來特量自與圍吾俄不得已召集海陸軍隊以衛吾國然朕等不忍吾民之塗炭猶復盡力調停於塞奧之間以期和平解決不謂奧之同盟德意志與吾俄亦多年交好今乃置吾人蘄求和平之力於不顧反要求吾人速即停止召集軍隊夫吾之召集軍隊實與德有絲毫關係吾政府拒之彼乃宣向俄人宣戰矣現吾國不能不擴張國力不但爲雪國恥亦爲保持吾俄斯拉夫人民之榮譽與特權也朕深信吾忠誠之民必能團結一體爲捍衛祖國而戰於此危機一髮之際吾人當泯滅一切同室之猜嫌齊心禦外來之侮須知吾人此次戰事理直氣壯必蒙上帝之默佑吾締萬世之主降福吾國並福吾民

◉法國人之官電

▲十一日字林報云本埠法總領事甘世東君接駐北京法使轉來八月八日巴黎官電一通承甘君惠示本報其文如下 比軍三隊守里愛巨抗禦德軍三軍團凡有砲壘各地均未爲德軍所奪德軍死傷甚衆 法軍已入亞爾薩斯激戰之後佔領亞爾克區德軍已退至牛弗白栗塞區 法軍入墨爾化斯未受抵阻德軍退走 英國遠征隊之第一部分已在法國登岸 英法軍隊已佔領土哥倫

▲又據甘君通告本報之較近消息英國遠征隊仍在法國陸續登岸在畦斯登代勝凱克瀛斯卡來斯登陸者已有二萬人聞彼等將開赴納滿 里愛巨之役德軍死五千人失大砲二十四尊軍官一人被擄現在比軍四萬人對抗德軍十二萬人德砲隊之發砲術遜於比國砲隊比軍速用後備隊亦能盡其所長 法國三釐公債票現値價七十五元二五

◉法國霞飛將軍之歷史

大陸報云法國陸軍總司令兼參謀總長霞飛將軍生於一千八百五十二年一千八百七十年後入常備軍隊服務安南之役台灣之役曾參預其間綏卅之役任下級司令佔領汀白渡一九零一年爲旅長一九零五年始任師長又爲黎雷及巴黎兩師司令一千九百十一年之末乃爲全國陸軍總司令改編軍隊副官高斯丹爾瑞將軍助之三年以來成績卓著云

◉日本對於歐戰之態度

▲日本廣告報云日相大隈伯及他國務員數人於八月四日在首相官邸會議對於歐洲戰局之日本態度

▲內閣會議進行時英國駐日大使於上午十時四十分續往謁見一次電請大使立往會見日外相加藤男爵加藤男即由首相邸退外務省其他各國務員仍在首相邸繼續會議至正午時始止午後加藤男對後續開會議

▲又某日報云海軍省曾開大會議列席者爲海軍大臣海軍副大臣海軍總司令及其他海軍官員外間對此會議極爲注意因信日本答助英國海軍將首先召集之故且有謂有一艦團之日本艦隊不久即將派往南方海面者當內閣會議之際海軍大臣亦離會一晌食料亦進外務省彼時外相加藤正與英大使會談矣

◉歐戰聲中之外交文牘

▲奧國 奧訥使七月二十七日致外交部照會文云爲照會事案本國政府飭令對於大中華民國政府逕知如下本國駐塞爾維亞國欽差於本月二十三日交與塞國政府公文一件要求該國政府了結由塞國所發生鼓動本國邊境侵亂之事並要求于四十八點鐘內答復因該期內未收受滿意答復本國駐塞欽差遂照本國政府飭令斷絕與該國之交際並同令該使館官員等離開塞國京城相應照會貴總長查照可也 外交部復云爲照復事頃准貴公使二十七日照會以貴國與塞爾維亞國斷絕國際關係等語本總長業已閱悉相應照復貴公使查照可也須至照會者

▲俄國 俄格署使八月三日致外交部照會文云爲照付事前准本國外交部大臣電稱現在俄國與德國開戰等情前來相應照會貴總長查照可也須至照會者 外交部復云爲照復事八月三日接准照稱現在貴國與德國開戰等語本總長業已閱悉相應照復貴署公使查照可也須至照會者

▲德國一 德馬署使八月三日致外交部照會文云爲照會事奉本國柏林外部電稱德國於本月初一日已與俄國開戰等因奉此本署大臣遵守本國政府命令相應將此佈告大中華民國政府知照須至照會者 外交部復云爲照復事八月三日接准照稱現在貴國與俄國開戰等語本總長業已閱悉相應照復貴署公使查照可也須至照會者

▲德國二 德馬署使八月四日致外交部照會文云爲照會事奉本國首相電稱因法國自八月一日屢次用兵攻打德國領地德國現與法國開戰等因奉此本署大臣遵守本國政府命令相應將此佈告大中華民國政府知照須至照會者 外交部復云爲照復事接准八月四日照稱德國現與法國開戰等因本總長業已閱悉相應照復貴署公使查照可也須至照會者

▲義國 義斯使八月四日致外交部照會文云義國駐京使署奉本國政府命令通告中華民國政府如下查歐洲列強現以兵戎相見義大利對於各交戰國均係友邦本政府及本國人民應按照現行法律以及國際公法之大綱嚴守中立之義務 外交部復云爲照復事八月四日接准照稱歐洲列強現已開戰義國應按照現行法律以及國際公法之大綱嚴守中立等語本總長業已閱悉相應照復貴公使查照可也須至照會者

◉北京商會之維持市面

▲北京近有不顧大局之商人希圖個人私利故意造出許多謠言搖惑人心希冀抬高洋價乘機攫利（閱是強房

澄衷中學校招生

本校定於陽歷八月三十日上午八時考中學及初高等小學新生試科目爲國文英文數學三項有志入學者務須來校報名投考校址在虹口塘山路雯昌公司東首

故抵押房產地皮者鑒

本公司能貸款至一百萬兩之多如有上等房產地皮以作抵押品者請駕臨大馬路三十九號中國營業地產公司面議可也

哈同花園慈善游覽大會定期開幕

購慈善游覽大會入場券諸君乘滬甯火車准減半價

小錢舖居多）現聞政府已派偵探多名密查拿辦總商會恐市面之驚擾也今日特出傳單若干萬張派人分送各商家住戶以昭人心而安市面意至善也

▲商會傳單云近頃奧塞戰事爲歐洲不幸之事本總會以世界大勢與國家現象悉心討論以爲際此時局歐洲均勢容受影響而東亞治安必無妨礙對外經濟雖生變動而國內金融必可維持況此等新式的戰爭萬無曠日持久之理現在我國已按照公法宣布局外中立凡我商人對於此次戰事之感想固不可視爲隔岸之火要亦不是切膚之災我國國基現已日見鞏固財政亦漸復原狀即如中國交通兩銀行爲國內法定金融之兩大機關營業確實信用昭著與從前銀行不同目前該兩行應時勢之要求圖商民之便利已向天津造幣總廠鑄北洋銀元共九百萬元計日可到隨不能總一二商家居奇圖利致害市面況兩銀行均係遵奉大總統制定則例設立受有國家法律上之保障此年以來流通金融維持市面政府社會均賓倚賴即如兩銀行之鈔票推行各埠我商民賴其流通之力以利懋遷以通有無商業上方有今日之佳況是我商民人等直接間接受兩銀行之實惠亦殊不淺際茲歐洲偶有事變發生之時我商號人等自當商同兩銀行同心協力鎮定市面以信賴國家者信賴政府以信賴政府者信賴該兩銀行俾我等同業均受其益至此外各銀錢行號均與我各商休戚相關尤宜彼此維持切勿自相驚擾或致激成金融恐慌蹈辛亥年之覆轍其結果仍係我商人實受其禍去年贛甯之亂本總會對於維持金融曾將抒所見佈告諸君幸蒙垂納市面不受變動商業益見發達今之佈告猶是去年之意我商界諸君幸各鎮靜以免自累是所盼盼

◉歐戰聲中之港粵談

▲粵省 粵省自改革以還疊遭兵燹市面蕭條不堪言狀入夏以後又復各屬水災益形疲敝以商業現狀而論內地已無消行之望所希冀於萬一者惟輸出於外洋之一途耳乃自歐洲戰電傳來商務突受一大打擊金融停滯貨物堆積倘戰禍延長曠日持久吾粵險象尤不知至於何極茲將近日所見所聞詳誌於下

絲業 爲粵省出口大宗向由各洋行定購如九至一十三五等絲銷行極廣乃現在未繅之絲固已無人過問即前所已定者日來亦不出貨茶葉如青菉紅茶磚本吾國特產每年暢銷各國收外資頗鉅現洋行已紛紛止辦業此者匪特無利可圖而貨物堆積不但支付棧金茶且有紅朽之虞也頭髮一項爲近年最稱銷行品者其用途雖不可知然粵人之業此者不下數百家向由外人設行收買今亦突然停收洋莊花蓆顧繡巾服洋銀器皿古玩玉器象牙玩具等類精巧價廉亦頗爲西人之愛好惟各國方從事兵戎詎復注意於裝飾品爲此不急之務又羊毛猪毛雞毛鴨毛各等織造原料向係供給外人織造上等毯絨現以交通阻梗輸運不便已無利可圖故凡與洋商有關者無不受莫大之影響而其中尤以絲茶受創爲最深至於輸入洋貨則大宗由香港間接而來自香港下戒嚴令後來往船隻概須取締以致來源日稀各洋貨商店多恐將來無貨可售已紛紛長價有代理洋貨接貨者亦多不敢接單頓改常度現只有洋貨走販行一項貿易如恒因此項貨物多係來自日本也

▲香港 香港連日商務大有一落千丈之勢各種貨物固已停滯業米觔伙食者多恐來源頓止無以繼續買者紛紛咸欲高抬市價現已禁止運米出口聞有某某輪船公司已雇定那威國船十餘艘以爲載運米石入口之用且恐途中有誤並有艦隊沿途保護云五日金價每磅漲至一十二元七角五仙至一十三元有奇銀毫晚盤沽至三十四元五毫至銀行起銀者紛至沓來有長期銀而甘自棄息者有換金磅者有要大元毫子者有某人起銀行夥予以大元而其人堅要紙幣行伴謂之曰你既起銀何以又要紙幣因取紙幣出來找換銀元可以得水否竟支銀則缺去銀水也本月四日（星期日）由港往澳門之輪船當回港時均在口外被留自宵達旦聞該船章日昨起晉銀行禁止各船於晚間七點一角鐘起至朝候五點三角鐘止不得出入港口否則開槍恐嚇開星期日朝候會有查稅官到各船通知各船須於未日落之前由港開行惟似未有提及黑後不能進口之事迨至各船開行後始行備出消息故本港各船公司趕欲電往澳門通知船主惟各電發回始有澳門海線停止字樣因此各船照常駛由澳門回港駛至硫磺海峽之外即被截留至昨日天明始准入口查香山火船載有頭等搭客一百一十六人二等客一百一十二人大艙客三百餘人均須在船歇宿其害可知因船上未嘗置備火食以爲搭客之用各客多有午食後至昨朝始得食物當時風浪頗大船身簸盪不有暈浪者故愈加苦楚云香港此數日間市面之罐頭食品甚爲利市三倍因歐人多購此物以防意外前昨兩日向德輔道各大公司購買者甚衆大有應接不暇之勢現因此等存貨已漸短少且各公司聲言現來貨甚少又昨日各華人似有不欲收存紙幣之勢因此持幣至各錢檯找換現銀者頗衆故紙水低跌甚速前日每百員紙水九員六七而昨日則跌至四員而已（取締商船章程）昨日額外憲報刊有告示略云本港一埠於本年八月二號星期日上午十一點鐘起歸水師官查驗並辦取締商船按照章程列登其中有云本港船東及代理人須預先向船政官報知其船入口之時期並將該船形式重量呈明以便辦認凡內河輪船欲從急水門入口者只准由西便海門即馬環及鶴頭之間其有行馬環及中埔之海門悉行封閉本港於晚間由日落後十五分鐘至日出前十五分鐘封閉該時間不准商船入口然戰爭時凡船隻常入港者不得載運火藥或炸藥若係皇家所僱之船方可凡屬渡船後由一處起別埠者不准從本港港內經過須從本港海島之南面過只係渡船之與貿易者准行入口各渡不准載運火藥炸藥云云

◉歐戰風雲中之南京

自奧塞開釁全歐振動而影響及於我國者大者固不能免局守局外中立各埠商務均已受莫大之損失金陵一隅雖不能與上海青島香港相提並論但影響所及關係亦非淺鮮茲最近商界之調查錄供衆覽

▲黃金價連次增漲 上海外國銀行因青島香港現洋不能出口已加緊改收現金影響所及甯垣金價亦遂驟漲刻下現貨標金已漲至六十四換自奧塞戰後各商大受影響惟操金業者無不利市三倍

▲各商家困守興嗟 曾見每歲出洋貨物及與洋商交易亦不下數百萬現因歐洲交戰僑居洋商既紛紛回國其餘各商又皆爲銀根所限不能活動以致各業中如絲茶綢緞棉花等存貨者無處銷售徒付咨嗟而已

▲巡按使維持各業 自歐雲發生各埠均大受影響頃聞巡按使已奉外交部通電略謂中國對於奧塞戰事中立條件業已與各公使磋議妥洽惟中國商務亟應先自維持現與政事堂長商財政各部長會商通飭切實維持貴省情形尤希隨時電告以憑核辦韓已通飭各商會竭力設法並擬印中立條件以重局外之權

▲財政廳籌備現金 蔣財政廳長預算歐洲兵禍期中應支之數依次列表擇要籌備聞省中所需較要者占五十萬業已分飭全省兩庫彙集各分庫款於省城以俟動支

▲中外貨價之漲落 歐洲戰起洋貨來路遂稀業此者預料他日乏貨有居奇之意又先令驟縮划算不通遂致各貨價增高十分之三四不等如洋油火柴香烟雪茄洋酒燭皂紗綢布疋等皆是也土貨中之麵粉荳米亦是繼漲增高深恐一旦乏食求者愈多之故耳至絲綢各貨專營無人過問此可見奢侈品之不宜於亂世可斷然也

◉劉長炳請復潛哈租馬舊制 （冰若）

▲日前余電告阿爾泰辦事長官劉長炳請規復哈薩克人租馬四百匹一節政府已電准減輕試辦一節並曾將此事之源流略爲敘述然電文簡單究不能詳其顛末茲特詳述租馬制度之源流並覓得原電附誌於篇末俾閱者知蒙情不能以內省例之也

▲哈薩克人原屬中國人民其種族爲蒙古係元之後裔分於外蒙之哈薩克故以哈薩克人呼之其後子孫蕃衍有徙居東土耳其斯坦者有徙居伊犁科布多塔爾巴哈台者其在外蒙哈薩克之哈民以雍正十五年中俄國界約及咸豐十年中俄續約乃劃歸俄羅斯不爲中國人民哈人素嗜游牧故俄之哈薩克馬隊即著名然因地近寒帶冬日嚴寒以南方較爲溫暖願思內向往往潛行越界借地游牧名曰潛哈前清時曾經奏明有案然清廷不敢以所屬中國之蒙哈令其爲中國之國民者恐俄人以哈薩克既歸俄國即指哈人所借之境爲俄屬之領土故科布多參贊瑞洵及志銳等先後奏請收回借地迭經諭令潘效蘇會同瑞洵妥籌辦理並有不得以借地爲已成之案僅於更正之論然邊疆大吏皆以多一事不如省一事原奏者並非欲認真辦事不過藉此以邀功查復者則更長難苟安不惜飾詞以罔上故終清之世迄未查出借地實行收回

▲至於租馬之制則以蒙哈均以畜牧爲生伊犁塔爾巴哈台各部之哈薩克每年皆呈交租馬以供公用而代賦稅雖伊犁等處呈交租馬始於何年余一時不能記憶然阿爾泰所屬之哈薩克則年繳納租馬四百匹則係光緒三十一年十月由科布多參贊大臣錫恒奏准立案者也其時錫參贊並論酌提一成賞給土爾扈特親王餘九成責成行營營務處管理分飭蒙哈收放係批准錫之奏章中謂係出於蒙哈之情願則不妨照舊以哈人借哈巴河一帶七百餘里之地從事游牧應繳租稅而哈巴河一帶又係烏梁海所屬蒙旗之地光緒三十年時該處官兵曾以該地借給蒙哈之後頗有喪失深恐不能收回游牧舊責由科布多參贊瑞洵奏准飭還在案然所借之地既未收回者不過以相當之稅恐不足以服該處官兵之心且易貽外人以藉口故有是請行之數年清命已終而此項始終除也

▲此次劉長炳忽請恢復舊制是否眞爲籌備營馬抑另有他項原因（前電謂因政費無著彼時尚未覓得原電致有外錯閱者諒之）殊難臆斷惟劉又曾呈稱阿山土地向不收稅請概作官地凡蒙哈同屬之人民請出耕種或建築者均由民政局發給執照而不知蒙古土地均係蒙人私產且蒙哈棲身氊帳並無廬舍牧放遷徙游蹤靡定既難使若輩棄牧就耕更難使游牧變爲土著均經前科布多參贊錫恒奏明有案附又似多方籌詞以斂財者也不然外蒙問題尚未完全解決豈可科以重賦致失其心爲長官者所見及此但劉係以籌備營馬爲詞故政府既不便駁斥又恐是以失蒙人之心遂爲一假定之許可並令其減少租馬之額此舉誠固可謂兩全然用心亦良苦矣茲將劉長官第一次來電照錄於左

▲急北京大總統府政事堂呈大總統鈞鑒陸軍部蒙藏事務院鈞鑒密查阿爾泰轄境於前清光緒三十二年欽差辦事大臣奏准並收哈薩克租馬四百匹酌提一成賞給土爾扈特親王爲該哈民住牧奏里山陰姓畜水草之資其餘九成分飭蒙兵認眞收放以備各項要需辦在案上年因軍事暫停長炳查阿防爲國家完全領土國勢雖更而蒙土食毛同應盡國民義務現阿山軍隊營馬缺乏中央經濟困難茲地方對已平復不妨暫此項租馬照舊征收于各營馬因數尤足數除撥給外多少添補似於軍政不爲無益若蒙永定爲例作爲邊軍營馬倘餘添補之需當不至復蹈覆轍今除將哈薩克各總管集議本年可否照收是租馬四百匹抑減成繳納呈覆核辦外應請大總統核示如其可行仰懇特頒命令俾便遵行長炳爲多少籌備營馬不得已起見是否有當伏冀鑒核迅示祇遵再阿山各營馬匹缺乏之案於核電時大致情形電陳該處營約鑒合併陳明晷阿爾泰辦事長官劉長炳叩

▲至政事堂覆劉之電托人代覓原稿業經多日尚未到手然與余上述之大意決不至甚謬觀劉長官第二次來電自明惟第二次電碼不明之處甚多無從更正祇好闕疑其第二次之來電文曰

▲急北京大總統府政事堂呈大總統鈞鑒陸軍部蒙藏院鈞鑒泰徵收哈民租馬一節現傳哈薩克總管集議僉稱游牧減數僅可暫繳五十四匹餘俟多數遊牧收回再行酌繳查租馬原額四百匹減收五十匹平均僅得八分之一然地方初定未便勉強該哈等所稱亦係實在飭民政廳擇取儘各游牧掃數馬匹數目滑單按數填具另書呈又飭行各游牧總管照數攤繳不得格外索勒人民違者撤究辦理地……除……辦收……存根即照……票預備存……俾有……收以便考查並飭……右令書呈各一分另文呈請照驗稱昭鄭重外合先電陳伏冀鑒核泰阿爾泰辦事長官劉長炳叩

澄衷中學校招生

賑慈善游覽大會入場券諸君乘滬甯大車準減半價
啟者哈同花園爲滬上諸園之冠向不售券故不易一覽其風景人所共知本會承哈同主人允在該園開慈善游覽大會收入券資充作本會及普益習藝所振濟之款凡乘滬甯火車來滬與會諸君若在車站購票處購慈善游覽大會入場券者得向該車務處購半價車票此實爲界大善士從速賜顧可瀏覽名園又得助善舉而最好之機會也特此佈告 中國濟濟總會 普益習藝所謹啟

欲抵押房產地皮者鑒 本公司現有能貸款至一百萬兩之多如有上等房產地皮以作抵押品者請駕臨大馬路三十九號中國實業地產公司面議可也

哈同花園慈善游覽大會定期開幕
慈善游覽大會敬告

上海浴春池汽水盆湯浴堂開幕廣告

電話一九一六二

本池開設在上海四馬路大新街轉角……

陽歷八月十五日　陰歷六月廿四日開幕

大源製鹽公司假座愚園開會啟

書

書法爲吾國特有之美術而行草又爲日用所必需此書搜羅歷代書家行草之作集其精華按照字典部首編次凡應用之字無不俱備眉目釐然檢查極易足爲臨習行書草書者之津梁而歷代書家之精構南北派別之名人行書草書之變化會合一編學者不於此中窮原竟委皆其大要得此一書足代古今書家專集數百種而有餘實高等小學中學師範等學校教員學生及美術家臨池家政治家商業家不可不備之良書也六冊布套

連史紙印一元八角　有光紙印一元二角

上海有正書局

北京南京天津蘇州分局同啟

杭州新新旅館八月開幕廣告

◆鄧完白隸書

此乃山人和學秋帆制府黃鶴樓詩以色三寸之隸書書之雄偉超逸照原樣精印每冊定價二角

上海望平街有正書局發行

上海滙豐銀行及虹口分行告白

……民國三年二月十七日

惡痔全痊

老弱能變少壯

仙品馬寶治痴如神

京都天寶齋真正西藏馬寶專治文武痴癲痰迷心竅試驗萬人靈效如神上海二馬路西鼎新里便是遠埠函購原班回件……

中國通商銀行謹白

本銀行招集商股資本五百萬兩現已收足二百五十萬兩總行設上海經辦各處匯票押匯電匯及押款凡有放存銀兩或半年長年存款一切交易無不周妥克己並自備高大洋樓一所貨物均可寄棧並可押用銀兩棧租格外公道特此佈告

民影照相特別放大

價目注意

戒煙諸君注意

戒烟新藥……

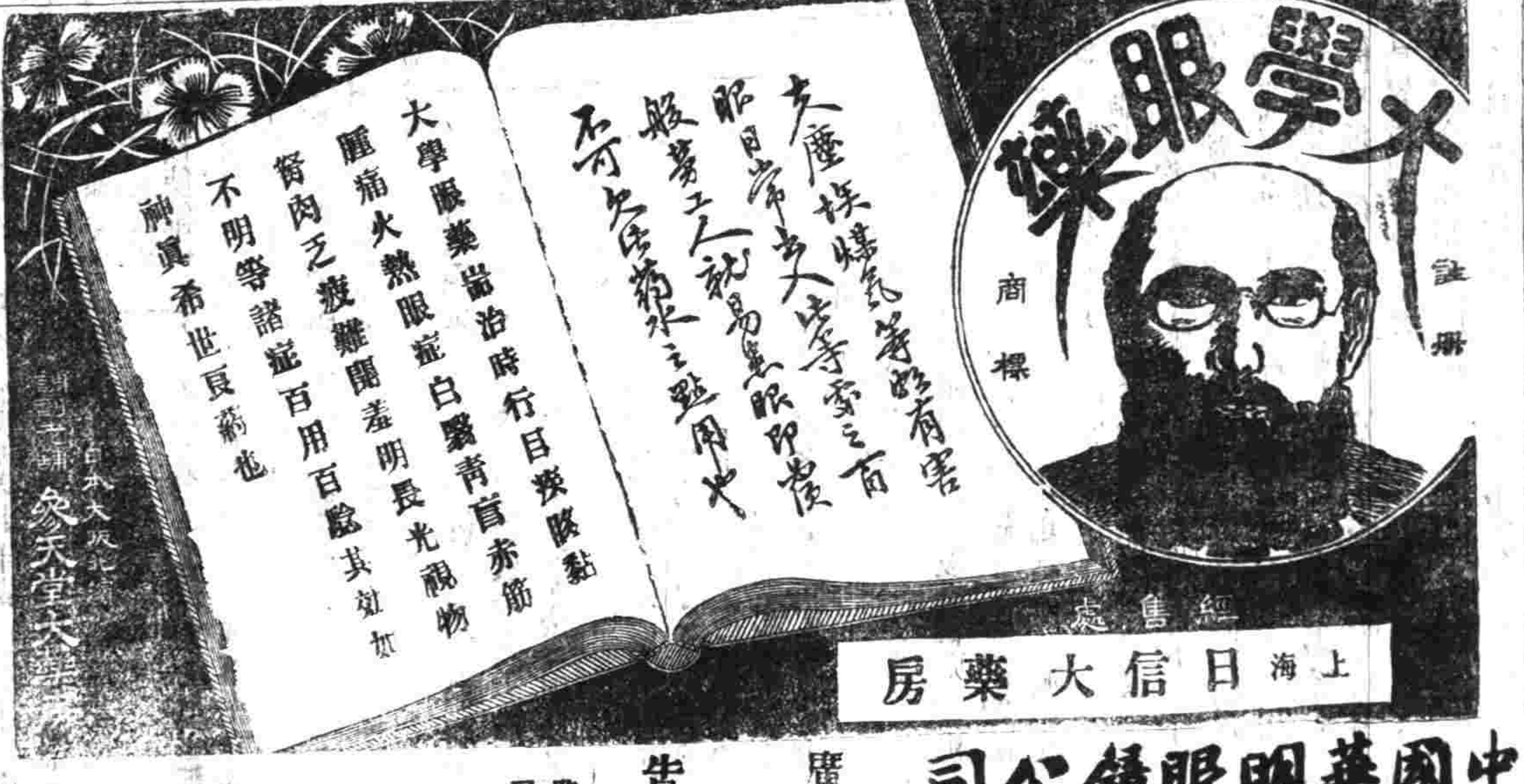

中國華明眼鏡公司

本廠自製新發明

托力克灣形鏡片

泰興公司

廣告

上品奇香咖啡

啟者本行開設上海已歷六十餘年專售德國名廠機器早已馳名各國近又專經理德國沃爾夫機器製造廠新發明一種鍋爐上置引擎烟囪下面不用底脚亦無需砌火磚牆及底脚等祇須將鐵座墊好便可作用製造精良不占地位其馬力自八匹至八百匹大小均有其燒料不拘煤炭木屑柴草蔗渣花殼皆能應用如用煤燒亦較省於老式者無論麵粉打米紡紗各種俱能合用如蒙紳商賜顧請至本行機器寫字間面議其價當格外克己是也

上海北京路外灘禪臣洋行機器經理處特白　電話一一四三一號

字

如何可以寫得好

這個非臨帖不可

有正書局專售各種碑帖所有習字應用大楷小楷行書草書一概俱全無論初等程度高等程度均有適用之帖習字諸君請向下列各處就近購買可也

奉贈碑帖目錄提要函索即寄

有正書局

總發行所　上海望平街

分發行所　北京琉璃廠　南京奇望街　天津東馬路　蘇州都亭橋　各省大書坊

時報第三張

今天四大張

中華民國三年八月十二日星期三　舊歷甲寅年六月念一日

醫學士徐錫麟先生監製 …… 定價每瓶大洋五角 每打五元 ……

……處　本書局

戒煙諸君注意

浙江省立戒烟局長 …… 先生發明 戒烟新藥 完全戒絕者已數萬人戒時不吐不瀉 ……

醫湯話解 …… 每冊三角

志伊 顧光旭 許庭堅 許仲達 …… 等跋　上海有正書局發行

清儀閣金石文字拓片

此張叔未先生手拓金石各器拓漢每片有叔未手書題跋精印一冊定價每冊一元 上海望平街有正書局及北京天津蘇州南京分局同啓

上海德記洋行啓

本行開設已久經理各國著名敬係進口洋廣雜貨定貨大小五金印度棉紗並德國閘亞老牌顏料金公老牌煉奶油及羼牌油漆松香水美國胡椒號之衛生彩哪啞鵝牌各樣道林油光棉料等紙以上各貨歷蒙賜顧者均謂價廉物美小行亦格外克己前與惟廣生意早經馳名中外專理安利人壽保險暨英國地球火險此兩公司成本甚鉅各省均有分行設過不擱賠款迅速非常所有房屋貨物生財衣服保險較上等保險公從廉凡以上各業請至二馬路A二號三層樓上本行面議自當格外克己歡迎此佈

珂羅版印 北宋拓麓山寺碑

此爲陸蘿室藏北宋拓本也序銘贊題銜都凡四千一百六十一字關泐不可辨識者僅一十七字按是碑有黃仙鶴本英英披霧本大唐開元本碑至南宋時已爲妄人開鑿謂之洗碑故諸本字形均方幅笨滯全失李北海手意且尤謬誤者如冥搜之搜縝德高閣之閣殆不成字此本則確爲分明無剜泐痕實出諸本上羅君叔蘊跋云生平所見宋拓此碑不下六七本以此爲第一確是北宋未剜改時所拓茲用珂羅版精印連跋共六十五頁每冊定價洋四元

上海望平街有正書局 北京 天津 蘇州 南京 分局發行

上海廣昌號戒煙丸批發客

本號向在上海小東門外 …… 一錢存丸五錢 …… 件批發照價八折

治凝癲最靈方法

影響鬼祕製傳治癲癇陽醒悟丹功效說 另有真正馬寶專治文武癲狂百發百中每分二元每錢十八元重者一錢斷根 ……

萬國九洲第一靈驗耳聾聖品

京都天寶齋◎謹告同胞◎耳聾痼疾◎我有神藥◎不靈還洋◎的昭信實◎舖設上海二馬路西鼎新里便是

凡患耳聾一症皆因腎水虧耗肝火上炎或因腎火偏旺所以致久病不瘥耳鳴耳痛耳脹耳聾等症本齋家藏良方歷蒙仕商 …… 每料大洋五元如有兩耳 ……

君當依法服食散拿吐瑾歷數禮拜之久

君之面容青白腮凹目倦自覺睏憊若何君覺乏之力乎膽怯乎易怒乎忿乎凡事皆不滿意乎對於無論何人多生疑心乎君曾頭暈頭痛夜間不能安睡乎

果覺如此則君處於極危險之地位矣　因君之腦系即係君之生命與精力發源之處已經損壞不易收拾矣　君如不即醫治使之復原必有極大之危險恐變爲癲狂與他種可怕腦病

此地位只有一種靈藥能使君之腦系強壯身體復原其藥維何即最著名之補藥散拿吐瑾延年益壽粉是也　諸君請立服此靈驗聖藥勿再觀望以致耽誤且君當依法服食數禮拜之久因君之病狀已顯明其病根之深依然無論患病若何久長苟有一線之命服此散拿吐瑾必能有益世間有千萬人既瀕於死因服此藥而得全愈者皆爲此靈驗補藥之活現鐵證

諸君如讀以下證書便知此藥之靈效

敬啓者前承　惠贈散拿吐瑾一瓶此藥 …… 鄙方服兩瓶之後壯健以後遇有親友 …… 均勸其服食此藥無不奏效知散拿吐瑾之非凡藥有百利而無一害者實以僕爲最早曾見保證書內載世界著名之技師文士政治家所言此藥之功用均符僕所經驗僕尤可證明散拿吐瑾實爲一切思想家必不可少之要劑此請

台安

溫宗堯謹啓 民國三年一月一日

此藥每包均有左圖爲記

散拿吐瑾延年益壽粉

高德洋行

上洋英大馬路三十六號便是

創製吒力克化學潽形鏡片

護目者莫人於眼鏡一道須研究目前政行選擇以來近視老花等光半明半暗等光使之復原光者不勝枚舉矣以後滬上步驟行之後塵者一而再矣 …… 有名無實無用 …… 故凡諸君欲配正確合目之光而最優等者美之眼鏡者請惠臨一試方知言之不謬也 …… 同啓

請看新小說

下列各小說曾在時報按日登載爲讀者人口之作茲彙印成冊首尾銜接閱者了然茶餘飯後之好消遣品也上海望平街有正書局及北京天津南京蘇州分局發行

空谷蘭	七角	雙淚碑	一角
情網	八角	美人愛雙鴛鴦	三角
兩疑小說	五角	雙鸞錄	三角五
寰球旅行	四角	曼殊 [illegible]	九角五
女學生旅行記	六角五	土耳其美人	四角
銷金窟	四角	新西遊記	三角
雌蝶影	三角五	梅花落	八角

津浦鐵路開車時刻表

由天津開至浦口

站	開車時刻
津總站	上午五點十五分慢車濟南止；十點十分尋常快車浦口止（每日開）；星期六下午七點四十分特別快車
津西站	上午五點三十五分（慢車）；十點三十一分（尋常）
滄州	上午九點四十五分（慢車）；下午一點四十三分（尋常）；十一點四十八分（特別）
德州 … 浦口	[illegible]

由浦口開至天津

站	開車時刻
浦口	下午二點廿分慢車蚌埠止；上午九點五十分尋常快車津止；星期一下午九點十分特別快車津止；下午二點四十分（慢車）
浦鎮 … 津總站	[illegible]

（民國二年十二月一號實行）

滬寧鐵路開車時刻表

由上海開至南京

站	開車時刻
上海 … 南京	[illegible]

由南京開至上海

站	開車時刻
南京 … 上海	[illegible]

滬杭甬鐵路開車時刻表

由上海開至閘口

站	開車時刻
上海 … 閘口	[illegible]

由閘口開至上海

站	開車時刻
閘口 … 上海	[illegible]

▲進口輪船▼

八月十一日（二十）禮拜二進口

江天 由甯波 招商總局
甬興 由甯波 甯紹公司
飛鯨 由香港 招商總局
江華 由長江 招商總局
大貞丸 由長江 日清公司

▲外國輪船出口日期▼

十二日開往 [illegible] 公司

▲出口輪船▼

八月十二日（念一）禮拜三出口

廣平 開往天津 開平總局
新北京 開往甯波 太古公司
甯紹 開往甯波 甯紹公司
甘州 開往長江 太古公司
江孚 開往長江 招商總局
甯波 開往汕頭 太古公司
天津 開往廈門 太古公司
海晏 開往福州 招商總局
泰順 開往營口 招商總局
大德 開往揚州 大達公司

八月十三日（念二）禮拜四出口

大貞丸 開往長江 日清公司
德生 開往汕頭 怡和洋行
飛鯨 開往廈門汕頭 招商總局
江華 開往長江 招商總局
鎮安 開往香港廣東 太古公司
聯和 開往長江 怡和洋行

八月十四日（廿三）禮拜五出口

安平丸 天未明開往天津大連 大阪洋行
瑞和 開往長江 怡和洋行
大昇 開往揚州 大達公司
鄱陽 開往長江 太古公司

八月十五日（念四）禮拜六出口

岳陽丸 開往長江 日清公司
八幡丸 午四點開 日本 郵船會社

八月十六日（念五）禮拜日出口

基隆丸 天未明開往福州台灣 郵船會社

中華郵政局收信時刻

日本美洲 …… 亞州十二下午七點半
長江 …… 公司 …… 晚九點
[illegible]

接地方要聞

政事堂修正公報條例章程之手續

政事堂印鑄局修正政府公報條例及發行章程詳國務卿文云本局政府公報條例及發行章程經前國務院公布在案施行 年以來於事實上有未能便利之處按條例每日公報由本局寄至各省行政長官由該行政長官分寄各屬近來據各省函稱此項轉寄郵費及繩索紙張等費爲數匪細不能作正開支應在報費項下扣留等語又各縣閱報因係省城轉寄往往耽延時日以致銷路不能推廣報費難於收齊本年五月間山東行政公署來函開具所屬縣名請由本局直接寄報等語因於該省試辦兩月以來尚無妨礙之處於本局郵費亦無甚出入且單冊分寄不用包裹反可節省紙張等費以上原因擬將條例上由省城轉寄改爲由本局逕寄並由報費中提出一成作經理收費人員獎金以示鼓勵此外條文亦略有修正之處謹將政府公報條例及發行章程修正繕由陳述大概詳具草案仰祈國務卿察核施行

▲條例 第一條 政府公報爲公布法律命令之機關凡法令及應行公布之文電等統由政府公報刊布第二條中央各官署通行京外文書既由政府公報刊布各官署毋庸再以文書布告其各官署單行文件並非通行及未便公布者仍自用文書傳達第三條中央各官署均須派定專員將應須行之文件逐件檢校蓋章簽字送交印鑄局刊登公報有非通行文件可以刊布者得並送印鑄局酌量刊布各官署專員與印鑄局辦理公報人員得互相商訂交付文件事宜第四條凡未經政府公報刊布之章程文電有在其他報紙及印刷品登載者不得援據第五條凡法令除事條別定施行期限外京師以刊布政府公報之日起各省以政府公報遞到該省最高行政官署之日起即生一體遵守之效力其先期接有官發印電及文書者不在此限第六條政府公報到達各地方日期約定如左 奉天省城五日 直隸（天津三日保定三日） 吉林省城十二日 黑龍江省城十四日 山東省城五日 山西省城四日 河南省城四日 湖北省城五日 湖南省城十日 江西省城十日 安徽省城十日 江蘇（江寧十日蘇州十日） 浙江省城十日 福建省城十二日 廣東省城十二日 廣西省城二十六日 四川省城三十日 陝西省城二十日 甘肅省城三十日 新疆省城八十日 雲南省城四十日 貴州省城四十日 興京十二日 察哈爾四日 綏遠城十二日 伊犁九十日 寧夏四十日 烏里雅蘇台七十五日 熱河十日 密雲四日 涼州四十五日 歸化城十二日 山海關四日 馬蘭鎮七日 泰寧鎮三日 庫倫十二日或二十日 西藏一百二十日 西寧四十五日 阿爾泰八十日第七條各省城及各屬所閱之政府公報均由印鑄局直接分寄各屬應繳之報費郵費均交該省行政長官轉解印鑄局第八條各省行政長官應於屬員中特派一人經理收集報費事宜並將該員簡明履歷咨送印鑄局備案准由所收報費中提給二成以示獎勵第九條京外各官署均有購閱政府公報之義務應由各該長官派定數目開單送印鑄局照寄第十條在京各官署送刊之件每日下午三點鐘以前到局者即登翌日公報逾時則須延第三日登布其收到時刻以印鑄局收文憑單所註爲據第十一條在京各官署送刊之件字畫務求明晰易於辨認如過於草率或致錯訛應由各官署自負其責第十二條本條例自公布日施行

▲章程 第一條政府公報由印鑄局發行所發行第二條政府公報按照陽曆每日出報一號定購一月者收回報價大洋八角三月二元三角半年四元五角常年八元須先交報價郵費在外零售以本日爲限每號銅元五枚第三條中央各部院及各地方高級官署按日送閱一份不收報資其向印鑄局訂購公報者在京於每日出報後即剗派人專送各地交郵局遞寄第四條在京分送各報係由印鑄局送報夫役走送者均登送報簿如有遺漏遲誤閱報人得隨時函告印鑄局辦理其外寄各報如有遺誤者亦同第五條應寄各地方官署之報按日包封於封面參用印鑄局發行所戳記第六條凡遠近訂購公報預繳報費後給予定報收單即照開明地址分別寄送如有遷移事故須隨時知照以便更改第七條政府公報除在京由印鑄局發行所直接收費外其外省各報房各公報局商報館以及殷實店舖有願代銷者告知印鑄局發行所訂明認領報數即可照發扣給報價二成作爲酬勞惟應先付報價三個月以昭憑信願領銷多分者另訂合同第八條凡內外官商紳民欲刊印單篇告白隨報附送者可函告印鑄局核定刊登其附送以本京爲限五行起碼每日五元六行以外每行加五角紙費另加刊登廣告者第一日每行二角四分第二日至第七日每日每行一角六分第八日至第十五日每日每行一角三分第十六日至一個月每日每行八分登至半年每月每行一元六角均以兩行起碼每行四十字入字照加其各官署官有事業官立學堂之廣告除第一日照公布之例不收刊費外其繼續登載一律收費第九條凡代銷政府公報者除照郵政定章酌收郵費外概照印鑄局定價發行不得私自增加第十條本章程自公布之日施行

◉吳縣知事交替紀

▲新任吳縣知事孫少川君於前日請假回杭料理各事現已公畢業於十九日蒞蘇暫寓司前街姑蘇旅館即日詣道署謁見般道尹並拜會楊知事及水陸警廳長等各員條旋即預發手諭准於二十日卯刻（即陽曆十一號）在署接受關防視事合署差警人等仍照前清舊制先一日齊赴旅館叩接新官次日孫知事接任後該差警復全體齊集階下行堂參禮當經孫君勉勞有加訓令謹慎從公而退孫君繼即乘輿詣道署稟知本日任事一時蘇地各官紳之赴縣道賀者輿馬喧闐絡繹不絕

▲聞孫君此次治蘇政曾一本於宗前知事之所爲頗具蕭規曹隨之心又因鑒於楊勉齋之用人不當足以僨事也故於用人行政諸大端尤爲兢兢業業審慎再三以防蹈楊覆轍聞將來其署中所用各佐治員擬即就宗任時各職員中擇尤選任以收蒞縣熟之效現聞孫知事已預先擬委兪君充當第一科長（宗知事時[illegible]充軍法科長現不在蘇已催其即來）王君充當主計科長口君充當收支兼會計課員陳君充當收發課員餘未詳此數員大致已定（因未發表故但舉其姓而不名）一俟孫君蒞任即當正式飭委矣宗爲浙人而久於蘇故以前吳署中所用者皆江浙人爲多自楊知事蒞任而盡易以銅山淮安人替之現孫又將一變其調故說者逆料此後之吳署必仍爲宗系一千人勢力範圍之地可斷言也惟聞孫君此來所收用人名條即省公署一方面已推薦至四十餘人之多其餘尚不在內濟濟多才不知孫君將若何用法也

▲前日吳署各職員因楊知事交卸在即特聯合本署科長科員全體及各紳士董事等於十八日假[illegible]竹巷[illegible]公讌藉志去思到者共四十餘人先在花園內合攝一影爲今日之紀念然後公請入席歡敘暢飲直至二鐘時始散當開席時楊君目下虧空有二千餘金需補清屆一時頗難交代現擬俟卸任後仍住蘇州有會當實更再圖良策且惜退還之計云

地方通信

○河南通信

▲警察廳體恤犯人 警察廳近因天氣炎熱男女拘留所屋少人多空氣閉塞既不潔按日沐浴又無涼蓆可臥不免於衛生大有妨礙查所內拘役兒犯貧民實居多數賭徒烟犯間有盜匪已另室安置昨特飭司法科將普通兇犯分別輕重有需保釋不必再行羈押至未能結案各犯亦酌給涼蓆扇子俾可以用更飭飲食格外清潔以免患病傷生云

▲籌振忙條 田巡按使以豫省各屬水旱虫災迭見米珠薪桂民無以生因電呈中央籌濟又提倡各善堂普事會議聯絡中外慈善大家仿照去年中外賑濟會辦法賡續進行盡力在外募捐運糧接濟現已得僑寓汴省各宗教家贊成即期分頭舉辦以期衆擊易舉云

○杭州通信

▲飭查辦理契稅情形 巡按使署日昨接准財政部電稱查減輕契稅事准由各省自行酌定報部核准施行業於三月陽元巧等日電達在案現在各省辦理情形若何此項契稅三年度可收入若干比較宜三預算增減若干其增減理由何在該省現擬如何整頓詳悉查明具復備案等因當經通飭使轉飭財政廳長詳細查核剋日具復以憑轉咨云

▲編訂財政說明書 浙[illegible]報捐稅等款剏始之原其定名之意義沿革之情狀征收之方法及其他一切事項前清末季會由清理財政局詳加考察編輯成書光復後是書散佚現聞財政廳張廳長昨已將浙省財政情形規定大綱分飭各科將前項各事詳加說明編訂成書限一月內告成定名爲浙省財政說明書云

▲通益公紗廠近聞 通益公紗廠前被官廳發封招有滬商虞姓承招辦

縣該縣役東公署代表請求官廳准由投東昇招之新商[illegible]認租辦業[illegible]許該代表直接與舊商辦議退租一面籌金繳存財政廳舊商已願退租准擬失各費須由投東担負約五千元先付二千元餘分五年拔付一俟各商妥洽即可由新商承租湖灘矣

▲飭傳警官學習文牘 政務廳以吳品府君因警務處辦公人員不敷分配所有上年考取甲種警官尚有未委名列在先之[illegible]陳鴻谷郭鑑毛[illegible]建王家驥胡景輝六人准特分別傳知於日來署練習文牘以便將來差委云

▲匯解歐洲留學費 財政所日前接奉巡按使飭奉教育部電略以歐洲戰事日急全國阻滯所有本國留歐學生經費亟應赶先匯解若干以免屆時匯兌停止無從匯解等因飭知迅速籌解若干項開報所長奉飭後已籌銀六千兩於日解部轉匯矣

▲梅灣根之紀念碑 實石山洋房由前第六師呂師長准軍帥撥作病院今已修理完竣所有大禮堂上前梅灣根路七刊就之廣濟醫院牌額飭匠拆去改爲衛戍病院字樣昨由梅督士函致朱軍帥署以此屋側面尚會刊有碑記請勿拆卸留作紀念等語朱軍帥准函後即經函復以此項牌記已經拆去在先現擬另建一碑以答雅意云

○南京通信

▲齊巡按來甯沛 [illegible]各界人員前因[illegible]君不久來甯當將蘇管事件赶辦交代現擬署中人云齊君尚有要事須面部接洽妥協擬於十四日由津浦專車來甯韓巡按使已飭關署預備一切並派招待員徐恭立差遣孫桂榮赴京迎迓

▲招妓券已願購買 日前省城警察廳以農會經費所收妓捐無着創辦招妓券每張小洋一角各旅館妓館臺勝每大洋十四張在游客所賣[illegible]迄未實行現經東區警署再三開導各妓館均已感悟踴躍購買想從此秦淮畫舫鶯影衣香笙歌當耳將仍復舊觀也

▲防查浮收狀費 靖江縣書記湯錦章浮收狀紙等費經該縣民人劉紹儔等稟控巡按使昨經使署批飭靖江縣知事以狀紙等費業經規定通飭並列入省報俾衆週知豈容[illegible]舞弊浮收致滋流弊據控該書記竟浮收如果屬實亟應革辦嚴行示禁並令確查詳復

▲撤設承發吏 江浦縣知事詳請准予添設承發吏一節昨經巡按使飭知以該縣擬請添設承發吏一人薪水由縣設法損注事關通案是否可行仰高等審判廳核議詳復飭遵云

▲函送被裁錄事 巡按使自改組後裁撤數十人並有被裁錄事汪嗣春丁宗海張汝鈞陳守信艾寅張逢時等平時品學尚優韓巡按使深資惋惜昨特將該員等名單箋交金陵王道尹量爲錄用免其久於賦閒亦體惜人才之雅意也

▲賠償郵款數目 賠償損失辦法及施行日期曾誌本報茲由巡按使核定總數在一千五百三十餘萬因現款有限祇得將損失在三百元以內者給以一成現款五千元以內者給債票一成三釐一萬元以內者給債票一成二釐至萬元以上則以一成一釐債票給發

▲催填農林報告 元年分農林統計報告書各省已將次報竣江蘇各縣除已經填報外尚有江甯六合儀徵東台上海靖江揚中淮安泗陽阜甯鹽城潛縣宿遷東海沭陽泰縣等十六縣當經省公署一再催填迄未陳送昨巡按使署准農林部咨以現在又須編製二年度統計元年分亟待結束等因已嚴飭各該縣即日填報毋再延緩致貽誤要政

○鎮江通信

▲籌辦平糶 丹徒縣劉知事以近日米價逐漸增漲深恐小民乏食滋生事端特於日昨出示諭令米商平價出售不得抬高居奇一面會同紳商設法籌款開辦平糶以濟民食云

▲添築馬路 鎮埠新馬路由城外實蓋山下起至城內大市口止至由大市口至縣署前一帶因經費無着尚未興築馬路現聞劉縣知事訊辦王泰記私賣烟土一案除飭繳贓罰金洋數百元外並令將該處街道改築馬路一條已限令於月內興工矣

○蘇州通信

▲嚴防亂黨 馮上將軍韓巡按使准統率辦事處函據[illegible]建李鎮守使電稱拿獲亂匪曾義發等搜出物件皆係謀亂所用其演說單內語言尤爲荒謬請密飭各省防範等情除分函外印刷原電密達希即飭屬嚴加防範等因併附印件分飭所屬軍警各機關一體遵照云

▲學務委員易人 吳縣學務委員原係張王二君俱君以辭退教員風潮知辦事非易自行告退一般運動大家咸施其靈敏手腕卒之學務委員一席由朱君竹齋獲得朱君係孔君康侯信任之人孔君久執教育界牛耳辦事之善否自有公論今薦任朱君吾早知其胸有成竹望朱君熱心任事勿負孔君一片苦心也可

要牘

內務部呈請核准民國三年公債條例公布文

爲擬具民國三年內國公債條例呈請核准公布施行事竊維國要道首在利用而上足以補助國家之財政下足以調劑社會之金融兩利所在莫如發行內國公債惟我國募債風氣甫開民國元年六釐公債定額既巨年限又長際此民力未紓之日欲求募集足額殊於俟河之清爲今之計求收速效而樹國信莫如減少額數縮短年限另發一種六釐公債以樹之先聲本銀債還之指定必求確實清還用之範圍尤求寬廣至應付利息並擬照上年善後借款保息辦法除由財政部預撥全年利息存公債局指定之外國銀行外每月再

交通部唐山鐵路學校招考新生廣告

一本校添招新生一百一十名錄取程度較優者列入預科第二年班其餘均入第一年班俟修業期滿考驗及格升入專科四年畢業一律[illegible]資格須[illegible]健年齡以十七歲以上在中學畢業或與有同等之學力爲合格所有應考各[illegible]
一報名地址上海[illegible]鐵路總局[illegible]每名每年[illegible]
一入學程度照下開各科目 高等算術 代數 平面幾何 中國文學 英文論說及英語 理化
一預科每名每年學費二十四元膳費六十五元物理藥料費六元化學藥料費六元化學賠償費五元按正九兩月於開學前預繳方准上課
生須中英文程度須能直接聽講
滬局限至陽曆二十三日截止
一考期上海定於陽曆八月二十四日
一考試場所定在英租界四川路青年會
[illegible]

文明書局奉贈最新出版圖書目錄

本局新編秋季始業用初等小學高等小學教科書教授書並中學師範學校教科書茲已完全出版陸續呈經教育部審定內容新穎別具特色倫蒙索閱樣本請書明校長姓名並加蓋學校圖章附郵票二分當即寄贈以備采擇

另籌八萬元交存公債局指定之外國銀行以示專款存儲不准挪用絲毫之意如此則信用昭彰募集較易吾國地大物博蓄富於民內債之風氣一開財金融貫注上下交益非獨利權不至外溢抑且此後整理庶政持款孔殷奇能一呼衆應不致求助於人立國根本之大計無逾於此相應擬具民國三年內國公債條例呈請大總統核准此項公債條例應即提交參政院代行立法院議決呈經大總統批准公布惟此時該院適在休會期內而此項公債計劃已定即應發行擬請由大總統先以命令公布一俟參政院代行立法院開會時再行提交追認以示鄭重而免延悞是否有當伏乞大總統鈞鑒批示施行謹呈奉批各已另有令公布矣俟參政院休會期滿再行提交追認此批

內務部呈請設立內國公債局文

為設立內國公債局擬具章程勘定地點仰祈鑒核批准事竊查籌備發行民國三年內國公債業經本部擬具條例呈請大總統鑒核批准公布在案惟此項公債開辦伊始籌畫宜周非有綜持一切討論執行之機關指揮應付責任不專事權不一金融之消息因以不靈國家之信用無以昭著上下既多隔閡之憂募集難收進行之效擬設立內國公債局組織董事會參用華洋人員並於董事會中推選總理一員協理四員主持局務至對於發行債票辦法取各國包賣成法以收提綱挈領之效對於經理債票人員則酌擬獎勵規條以收羣情鼓舞之功其餘各條如稽查一切帳目檢驗本息存款無非昭示信用俾吾國內債風氣大開銷行日廣補益財政實非淺鮮茲本部擬具章程十四條另繕呈請鈞鑒核批准即行分別知照遵辦再內國公債局地址現查有西室子胡同稅務學堂舊址地頗寬廣以為該局辦公之用尚屬相宜所有擬設內國公債局擬具章程勘定地點各緣由理合呈請大總統鑒核批准施行謹奉批令據呈已悉查閱所擬內國公債局章程均甚妥協應行照准務即剋日開辦以策進行而維財政此批

第一條　政府為籌募內國公債起見設內國公債局辦理籌募內國公債事務

第二條　本局派董事十六人華洋員參用由董事中推選總理一員協理四員常川到局辦事

第三條　本局董事以下列各員組織之　一財政部員一員　二交通部員一員　三稅務處派稅務司洋員二人　四中國銀行總裁　五交通銀行總理　六中法銀行經理洋員　七保商銀行經理洋員　八華商殷實銀錢行號經理三員　九購票最多者六人（此六人之額華人最少應佔半數）上列董事期另各員係以個人資格充任之

第四條　本局辦事員由總協理派委無定額

第五條　本局董事應組織董事會議局務其會議日定之

第六條　本局總理經理募債一切事宜協理贊襄總理分擔募債事宜

第七條　本局董事除於董事會列席會議局務外並有稽查帳目及檢驗還付本息存款之責

第八條　本局辦事各員秉承總協理治事之辦事細則另定之

第九條　本局聯絡國內中外各銀行及資本家　包賣及其他方法銷售債票　上項承包銀行及資本家本局得予以百分之六以內其經手佣費

第十條　本局發行債票時得酌量情形委托中國交通總分各行聯合交易所代賣債票

第十一條　經售債票之人倘募有巨欵成績昭著得由財政部呈請大總統給予相當之獎章以資鼓勵

第十二條　本局所有應行規定募集發行暨償本付息以及登記帳目各項詳細章程應按照公債條例隨時擬訂報部核奪

第十三條　本章程以呈奉大總統批准之日為施行之期

第十四條　本章程所有未盡事宜隨時增改呈請大總統批准施行

內務部呈江蘇巡按使電請將首道移駐丹徒應毋庸議並由部咨行各省查照辦理文

為各省會地方重要首道道尹宜常駐省城以裨政務而昭慎重事竊准江蘇巡按使韓國鈞電稱前准六月真日電承詢金陵道駐在地應否仿常鎮道舊制駐紮丹徒抑駐江甯等因當於文日電復鎮遠地方控制關係理由以仍沿舊制在丹徒駐紮為請飭准支電將金陵道駐江甯已電呈奉批照准國鈞竊謂設官分職所以挈內政之綱維宜因地勢之便利丹徒地居衝要商埠械盛論形勢不亞于江甯且舊制有副都統常鎮道駐紮其設官沿革視奉天之營口吉林之長春尤重似宜妥籌規復以繫民望而便統馭擬懇查照前電將金陵道移駐丹徒以裨治理正核辦間並據丹徒縣知事等同前情敬乞專案呈明大總統准予復加核定示遵等因到部本部復查自元明設置行省以來歷年恭久累代設官於省城特加注重遠及前清總督巡撫而外更有藩臬各司及各道並駐同城而一統志實以布政司為領省之官同負地方行政治安之責良以省會重地為闔境安危所繫固不僅緒一省行政之樞機現在應否外官制採取三級制度巡按使外惟道尹為第二級地方行政長官財政廳長與道尹同屬前任然無管理地方之責人民觀念已與昔日之布政司為領省長官者迥然不同至政務廳長其資格固屬薦任且僅係巡按使署內佐治之官亦無對外關係如省城除巡按使外並尹並不同城任平日整理庶治原可收博觀徧視之效萬一巡按使稍有事故以向無地方責任之財政廳與從無對外關係之政務廳欲其當機因應竊恐有所未能本部以為外省官制既以道尹為第二級地方行政長官則巡按使所駐之地自宜以首道道尹並駐同城為鞏固省垣之計設遇巡按使有因公出省或事故出缺之時亦可為代拆代行及暫時護攝之預備國家定制至宜常變兼權未可偏於一面且鎮江距甯省旦夕可以往還似不致有統馭不便之虞現在吉林巡按使請以吉長道道尹擬仍暫駐長春奉批應仍遵照前批等因仰見大總統慎重省垣之意自應遵照辦理所有江蘇巡按使韓國鈞請以金陵道移駐丹徒之處似可無庸置議謹將首道道尹應常駐省城緣由呈請鑒核如蒙允准再由部咨行該巡按使並通行各省一體查照是否有當謹乞大總統訓示施行謹呈奉批令准如所擬辦理並由該部咨行各省一體查照此批

來函

主筆先生鑒昨閱貴報蘇州通信欄內載有巡長犯賭案加等嚴辦一則閱之不勝詫異查沈子香係鄙人承乏西區時由養育巷福興隆洋貨店夥沈某薦來充當巡士拔升巡長此次因犯賭為警廳查獲斥革懲辦與鄙人何涉鄙人因名譽攸關不容不諱用特函請即日更正為任盼禱程乃衡謹啟

時評二

政府與報界之接洽（冷）

政府向日之對於報紙僅有嫉視之心而無維持之意邇來又動以武力任意摧殘雖定報紙條例而行政機關即不能遵守報紙條例今朱總長邀集報界開談話會我誠望政府與報界時時有接洽之機會當能減去誤會不少也

國內無線電

◎日前明保覲見之熊延襄程學恂田文烈貴報排字手誤見為鬼該三員家屬大起恐慌謂未入仕途何遽先登鬼籙後悉報紙誤傳始破涕為笑云（路）

按此實本報之誤應向三君道歉

（北京無線電）

特約滬路電

◎某甲滿口新名詞且憂世憂民之色時形諸面昨至修髮店剃鬚偶為修髮匠所傷出血少許因大罵匠人不慎匠人笑曰君嘗謂志士當抱流血主義今所損者余特少試之耳庸何傷乎某甲語塞悻悻付錢而去（華）

（滬甯路專電）

職官錄

大龍國官職片片錄（夢安）（續）

巡按使

▲左手掌巡按使　右手掌巡按使

文事則揮毫落紙如雲烟武備則仗[illegible]戈衛身禦敵[illegible]則捫心自問喜悅則額手稱慶勝敵則一手掩盡天下目運動則投擲　疲乏時則拈鬚飯飽

▲左脚掌巡按使　右脚掌巡按使

文事則跳龍門步[illegible]武備則衝鋒陷陣[illegible]跡遍環球遊戲則登山臨水步月[illegible]勇進則步塵追日畏退則裹足不前[illegible]則行築閒游上游花園喜則跳躍急則飛逃平時則徐行緩步拖鞋[illegible]

巡按使定例四缺然遇有特別事故或增或減亦聞於下

（甲）如五缺則裁其手掌巡按使一缺

（乙）如未和則裁其脚掌巡按使二缺

（丙）如全仙則雖未裁撤而脚掌巡按使一[illegible]

（丁）如內閣失其連絡能力則巡按使或一二員或四員立[illegible]連帶關係不自由行動

（戊）如體國欲有倫編事必需設手掌巡按使一[illegible]

（己）[illegible]

海關監督

▲喉門關監督　此處為飲食物第一重關口最為緊要進口貨物五穀菜蔬肉食藥品油鹽醬醋藥材烟酒等土產雪茄烟鴉片嗎啡咖啡茶白蘭地酒葡萄酒皮酒等洋貨出口無多惟禁止毒質危險品物入口

▲前門關監督　此處為體內南洋門戶係海軍交涉地點最為緊要全關之[illegible]辱全視此關防守之勤惰出口貨流通

▲後門關監督　此處為體內北洋門戶出口貨大宗係空氣兩項有時消化食物及胃虫等動物[illegible]貨物進口而有罰款恥者私運洋貨從此混入

道尹所屬區域

▲額角頭道　額手縣　劉海縣　平頂縣　[illegible]縣　太陽縣

▲八字眉毛道　老君縣　春山縣　翠黛縣　印堂縣

▲嘴唇鬍鬚道　五柳縣　三柳縣　亂髯縣　虬角縣　[illegible]縣　丁香縣

▲喉嚨食管道　洪鐘縣　納入縣　呼吸縣　氣管縣

▲後腦頸項道　辮髮縣　玉枕縣　耳根縣　披肩縣

▲肺肝胆道　慈心縣　猴人縣　英雄縣　怒傷縣　小縣

▲腰中道　楊柳縣　小蠻縣　十萬縣　五兩縣

▲尾閭道　穀道縣　肛門縣　臀縣　庇縣

▲樹林道　單陽縣　陰濕縣　雙山縣　雙子縣

▲膝蓋道　黃金縣　婢縣　跪拜縣

縣知事

以上屬於道尹者每縣縣知事一員尚有直隸於將軍巡按者　指節　眼淚　鼻涕　脚[illegible]　等縣知事

（續有正副書券兩元）

疑問

（大中華民國國民黃駿）

今日我國諸事復古將來辮子一條是否仍須律照舊且[illegible]否許人民以打曲辮子梳髮辮子油髮辮子紗辮子辮式之自由權且卿大夫士將用如何之手續如何之禮[illegible]重大之要政

近來外國天下諸公均力預備祭天祭孔子孝亦天同孔子理在與那國交往最密之事甚於外交及借款之秘密也有辮[illegible]之關係不然卿大夫士諸公何以表面上如此恭敬且不惜數百萬元鉅欵之經費其慎重之觀看貴記者亦有所聞否

移象[illegible]復來中式者之家庭必另增一番歡悅為十年來社會上所缺乏之喜象而最歡樂者尤為過於中式者之合會老太爺但放此有一疑問今後之老太爺實具有古時老太爺之味道氣派否因鄙人生有一子已經三歲若果今後老太爺之味道氣派不減古昔鄙人將不管讀成非成總必令其拚命幹此老爺祖宗之事業鼎平鄙人每年亦可借此稍博稱呼上之利益貴記者亦謂何如此舉鄙平鄙人一[illegible]私事千祈有以教之

請欵因歐事中止而孟國會期將近議員鄙王硯收入最優之權我國商務亦向其募債該國貨幣與我國兌換券形式上雖有不同而於實質及理論上實無絲毫之差異若此事成功乃我國獨有之財源絕不受世界各國之影響國與我國欲數千年上受之友邦此說提出或不至遭其拒絕否

（贈六研齋筆記一部）

交通部唐山鐵路學校招考新生廣告

生須中文通順英文程度須能直接聽講　一入學程度照下開各科目　高等算術　代數　幾何　中國文學　英文論說及英語　理化　學費二十四元膳費六十五元物理藥料費六元化學藥料費六元化學賠償費五元按正九兩月於開學前預繳方准上課　滬局限至陽曆二十三日截止　一考期上海定於陽曆八月二十四日　一考試場所定在英租界四川路青年會　一報名時應呈繳四寸相片一張報名費一元　無論錄取與否均不退還　達式繕具志願書保證書各一紙　一本校另有招考簡章凡報考各生可至報名處取閱

度[illegible]優者列入預科第二年班其[illegible]入第一年班俟修業期滿考驗及格升入專科四年班畢業　一資格須體格[illegible]健年齡以十七歲以上在中學畢業或與有同等之學力為合格所有應考各[illegible]預科每名每年[illegible]　一報名地址上海滬甯鐵路總局電報[illegible]

文明書局奉贈最新出版圖書目錄

本局新編秋季始業用初等小學高等小學教科書教授書並中學師範學校教科書茲已完全出版陸續呈經教育部審定內容新穎別具特色倘蒙賜閱樣本請書明校長姓名並加蓋學校圖章附郵票二分當即寄贈以備采擇　上海棋盤街文明書局啓

初印絕妙好詞箋出版

絕妙好詞箋爲文學家人人欲手之書然苦無佳本 本局爲德蔭堂得初印精刻佳本特點石精印爲三冊共一布套定價大洋七角 上海望平街有正書局及北京南京天津蘇州分局同啓

大舞臺廿一夜特別拿手好戲

大減價 二等 正廳 包廂 特別 官廳 五角 特別 包廂七角

張雨亭 沈韻秋 春來 三麻子 呂月樵 賈璧雲 七歲紅 小達子 趙如泉 張雨亭

大八蠟廟 紅奇山 黑松林 拾玉鐲 逍遙津

第一臺廿一夜特煩拿手好戲

大減價 雙處 劉德俊 張壽峯 唐靜庵 八歲紅 小君樓 趙君玉 朱素雲 郎德山 蓋叫天 馮志奎 趙君玉 吳小石

白門樓 奉贈 執扇

競舞臺陰歷六月廿一夜戲

大減價 劉漢臣 張德祿 張順來 夏月珊 毛韻珂 周鳳文 趙文連 趙子貴 馮和 周鳳文 毛韻珂 夏月珊 趙文連

花蝴蝶 二笑 姻緣 貴妃醉酒 三笑 姻緣

法界迎仙鳳舞臺男女合演

六月念一夜准演

張福寶 牛桂芬 謝秀鳳 狗紅 小鳳池 小吉瑞 王祥雲 陸菊芬 小阿四 孟鴻羣 三盞燈 術家

寶善街丹桂廿一夜戲 正廳一角

柴子雲 小桃紅 桂云峯 金素花 陳飛珠 金菊芬 趙鳳遊 小奎官 趙鐵山 金菊芬 三日 趙紫雲

看香頭 南遊湖 取帥印

杭州第一舞臺

小洋一角 （民國十三年八月二十日）（日戲）

小壽峯 小連生 常小穆 陶洪祥 綠牡丹 陳永奎 趙月來 于振廷 小喜祿 小金娃 應寶蓮 張月亭

收嚴顏 西遊 活三娘 回荊州

（民國十三年八月二十日）（夜戲）

謝玉珊 小桂 小喜祿 綠牡丹 陳水蓮 應寶奎 趙月來 李永提 小金娃 張亭 小飛 王蕙芬 于振廷

雙 長板坡 桑園會 馬介甫

新舞臺廿一夜戲 正廳一角

小桃紅 小云洪 水上飄 賽勝奎 花鳳霞 陳彩仙 張寶英 小蓮奎 賽寶芬 小桂庚 小長庚 小黑燈

羊洞 酒洲 城 鼎 分

小蓉仙 小桂生 賽勝奎 花鳳麟 花鳳仙 草上飛 草上飛 小長庚 小黑燈 翁梅倩 草上飛 紅菊花 小馨仙

收關 勝 大 廟 新 橋

大觀園新劇

南市久大碼頭外灘

特請著名新劇家

客串 倪敏新

頭本 二本 三本 四本

血淚碑

大舞臺

六月廿一夜准演拿手好戲

七歲紅 逍遙津

賈璧雲 拾玉鐲

呂月樵 紅奇山 黑松林

小達子 逍遙山

三麻子 紅奇山 黑松林

李春來 大八蠟廟

張雨亭 捉放曹

第一台念一夜特煩好戲並送

念四孝圖執扇

特別包廂 頭等包廂 特別官廳 每位一把 半票不贈

民鳴新劇社

每日加演

最新中國活動影戲

六月廿一夜准演 五六七八本 惡家庭

新華園

憶定盤路西一號

內容之優點

大王 柔法 日本人 魔術 王 影 彩戲 灘簧 中外 火 幻 家 戲法 各國名酒

商辦鏡花戲園

潘得勝 周昌朋 裴湧棠 大宗鎮 陳 胡 趙虎豹 史亦奎 陳素雲 林芳錦 小鳳彩 張寶香 陳光峯

賜黃袍

裴湧棠 潘得勝 張寶香 陳也豪 裴湧棠 史亦奎 陳小貴 陳素云 林芳錦 小鳳彩 胡鳳林 張寶香 陳鳳仙

碧玉環

春柳劇場

英大馬路東口謀得利戲園原址 電話一九九○

新劇同志會全體一齊登臺

准演

巴黎茶花女

惠羅

南京路十二號

在東方運銷靴鞋最大之公司

本公司適於歐洲戰事將開之際運到上等英國皮靴五百雙現已售去三百餘雙目下歐洲戰端已開兌換不佳則本公司下次運來此項皮靴必須增價至每雙七元方能出售但本公司現尚有開戰以前所收到之貨故定於在本星期內仍照每雙價洋六元出售此種皮靴週身皆用英國最上等之皮料所製做照美國最時新之式樣黃黑兩種皆有尚祈 各界惠顧

諸君蒞臨觀覽雖不購買亦儘可隨意本公司並有各種女式走鞋其尺寸以及價目之大小皆有本公司夥友皆能操中國語言接洽也

惠羅公司白

民興社徵求新劇本

海新劇已稱極盛新劇人才亦如過江之鯽矣本社之設乃欲超出常獨樹一幟羅致國中最高等人物組織一美備完全之新劇社社員無時習氣演劇者有功世道現在刻意籌備租定法界歐舞臺舊址於陰歷八月初一日收管房屋擇日開幕除聘定當代著名文學家小說家新劇家數人編製劇本外更求遠近文豪惠賜劇本以匡不逮本社謹訂投稿條例如左

一來稿須裝訂成册先書劇名次總說明書次幕目每幕下注明布景次登場物表次本幕說明並須規定主要之說白

一來稿後幅請注明通信處俾或不用便即寄還

一本社酬勞投稿者分三等辦法頭等每齣奉酬二十元二等十元三等五元劇本極長者特別加酬均由本社定之

一來稿須寄日報館二十七號信箱或三馬路鴻環里蘇荔棠牙醫生

德商

本行經理德國最大名廠益吉之電燈及一切電氣需用物料並美國著名西方電氣公司之德律風器具以爲電氣所用物料無不全備如蒙惠顧價廉

告白

今遵蘇州鎮江無錫各處 名民大樂助二千元此捐已謝 ... 白

申明失票

今遺失第九號六月二號八月十五日期漢口一紙計九百八十元正一百八十元已向該莊說明遺失作廢各莊人等拾得此紙切勿收受爲要 特白

筆記叢書第一集

作者及近人所著筆記叢書第一集三種以後陸續出版 先出第一集目次如下 定價五角

遊滬筆記 夢蕉亭雜記 柏林竹枝詞 蜀輶日記

上海 北京 天津 南京 有正書局

精製銅版鋅版

并代印刷

此二種版皆用照相法與腐蝕法而成爲近今美術印刷中之要品色澤分濃淡者如照相畫圖之類宜製銅版色澤不分濃淡者如名畫地圖廣告商標之類宜製鋅版精密明晰堅緻耐用每方可印至數萬張且可與鉛印活字版同印頗小放大亦極便利故應用者廣本局研究此技有年製作精審訂期不誤茲特定廉價於下倘蒙惠顧不任歡迎

每方寸一角二分 加一英方寸 一英方寸至五英方寸

上海望平街有正書局啓

石谷生平臨宋元十二景 五彩珂羅版精印

第一精品

此冊乃瑤華道人舊藏後歸臨川李氏近爲龐君萊臣以二千餘元得之誠爲石谷生平第一佳構每頁有瑤華人及道靈船曹文埴沈初劉墉錢保蜚國治錢載等諸詩跋茲用珂羅版五彩精印與原無異每冊定價大洋一元八角

總發行所 上海望平街有正書局 北京琉璃廠西門有正書局

分發行所 蘇州都亭橋有正書局 南京奇望街有正書局 天津東門外東馬路有正書局

啓秀女塾招生廣告

本塾開設在北四川路... 九月二日開學 ... 學費每學期 ... [illegible]

明代名臣墨寶第九

此集爲楊忠愍公所書序原稿乃書其師徐少湖者以浩然剛大誠正義烈之氣發爲文字 ... 原文文山兩公所作 ... 印成一冊定價大洋四角

時報第四張

今天四大張

中華民國三年八月十二日星期三
舊曆甲寅年六月念一日

參茸海狗腎廣嗣金丹 返弱爲强

夏曲力勸僕補服中鋒不知吾之壯年尚且虛弱今已半百復欲何爲 [illegible] ……南京花牌樓○天津北門獅子胡同忠武祿 [illegible]

百代公司

本公司金鋼鑽針留聲機器唱片曩在法京巴黎英京倫頓意京米郎比京勃派散等處賽會均得超等獎牌近年以來凡遇競比賽會乃各國深知本公司之機片無有能出其右者是以交相譽奉有毋庸再行與賽之特命推崇隆重無以復加 諸君可知本公司機片價值也接本公司唱片均是最優等名角所唱眞名的實永無假飾之弊 惠顧者請認明本公司牌號勿受假充之欺 如欲樣本函索即寄 或就近於各埠經售處取閱亦可

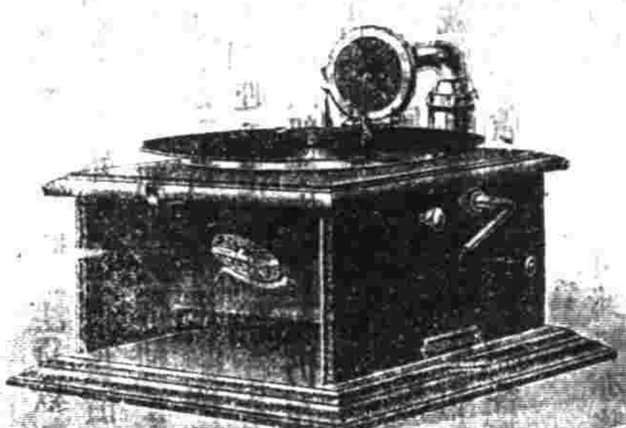

侯光迪啓事

近因天時炎熱前定午後門診時刻遇爲 [illegible] 本日起改定每早門診八點鐘起十點鐘止午後三點半起五點半止餘時出診 一八九診所 望平街外國攻山南首朝宗坊三三七八號 電話 [illegible] 夏令衛生談 冊一角 疾病預防法每冊大洋四 [illegible]

京都樂家老藥鋪 達仁堂

純陽正氣丸 臥龍丹 靈寶如意丹 人馬平安散 萬應時症丸 御製避瘟丹

分設 上海英界拋球塲一百念九號門牌 漢口黃陂街瞿家巷口外紅磚門面 天津設於估衣街西口內路南

周氏回生丹 八寶紅靈丹 六神丸 靈應痧藥 萬應錠 諸葛行軍散

以上數種爲我北京同仁堂著名夏日人所必需之品所備眞有起死回生之功扶危救困之力者尤甚者更不可少也特登報廣告以濟世人 外埠函購另洋立寄

半夏露功力眞正無匹

[illegible] 上海河南路七號彭壽堂原像每料四元大瓶二元每打念元小瓶一元每打十元郵局匯洋函購外加寄費一成

寰球無二 常備神藥 JINTAN 起死回生 仁丹

常治
●中暑傷寒 ●霍亂吐瀉 ●頭痛目眩 ●猝中昏倒 ●胃脘攻痛 ●癰痔溜飲 ●肢體不舒

一滋補斷癮 終日無勞

一服仁丹奇效神速
神心暢透愉樂無限
常服仁丹靈効感應
袪疾防疫保壽無疆

凡仁丹之奇效爲全球之人咸知悉不庸贅請惜身愛生之士須常購服仁丹片刻勿懈爲要

一日之懈 是百日之懮

▲務祈留意

本舖出售仁丹均裝一定之藥包嚴施封緘並不許變更絕無裝瓶或包裝紙片等懇請賜顧人士須先認明此等以免奸商之詐僞矣

價目
▲試服包 目金五錢
▲小包 全拾錢
▲中包（每包洋鐵藥盒） 廿五錢
▲大包（每包裝藥盒） 五十錢
各藥房均有寄售祈就近購取

注意
仁丹絕無粒數零售等事倘將紅丸藥包用仿單或裝入瓶內或洋鐵盒稱仁丹者無論何人必定僞藥 賜顧諸君務祈認明該包封紙庶不受欺 上海河南路東亞公司啓

寄售處 上有 明代名臣墨寶第九

分發行所 南京奇平街有正書局 蘇州都亭橋有正書局 天津東門外東馬路有正書局
總發行所 北京琉璃廠西門有正書局 上海望平街有正書局

此集爲楊忠愍公所書其師徐少湖者以浩然大誠正義烈之氣發爲文字 [illegible]

本埠新聞 紀事

◉上海之關於歐洲戰務消息(十三)

▲十一日大陸報云昨日市面雖無實際進步但已較有希望其原因大部分因先令價格已自一先令四辨士躍至一先令五辨士半(指規元每兩匯價)銀價亦漲至二十七辨士而英船仍可來往南北各口且倫海電英倫銀行貼現率已跌至五厘可以照常付出現款此皆好消息也戰險保費亦未減然尋常海險保費因航行中有觸水雷之險且許多海口燈塔全熄故亦較平時增長就上海言戰險保費一厘(前三日漲至四厘)亦已足矣

▲銀行營業自已全停但未必再有爭提存款之事華人對於各外國銀行之鞏固似頗信任(法租界及城內有錢莊數家欲乘機取利凡外國銀行鈔票非貼水不收上星期日中國警廳已出示禁止現城內各錢莊已遵警察之取締惟法租界各錢莊依然非貼水不收也)

▲絲廠大局頗爲危險中國各銀行擬設法貸款未能實行現已由外國銀行數家墊款二十萬兩即以外國商人定貨價值作抵

▲日本航業亦大有進步藍烟筒汽船伊杜梅紐司號及英國輪船公司汽船沙迪尼號今日可由香港到滬藍烟筒茄生號上星期六日由新加坡開赴香港又潘蘇司號星期日亦由新加坡開赴香港法國輪船公司汽船愛梅戎號現仍在門司須俟接到馬賽總行電告可開赴上海時始行出發英國輪船公司汽船代爾泰號聞已爲本國政府包雇

▲太古公司汽船通州號滿載貨物在滬停留七日已於昨日下午開赴天津不由威海衛繞道又廬州號明日晨開往香港廣州天津號星期四晨開赴廈門

▲日本郵船仍照常開行大約下星期間英國郵船亦將宣布開赴本國但辦法尚未切實決定

◉答上海關心人之投函

十一日字林報載百老匯路徐鴻飛(譯音)君投函云僕有一言答復貴報所載某君防禦商店貪暴無饜之投函願貴報許之某君之受損失僕憫之(但謂物價增至百分之二十五僕竊疑之)但彼專歸過於華商則彼殆誤謂商店乃慈善之事業也上海專販貨物之華商店其貨物大宗皆得諸外國行家其最著者牛油珈琲砂糖牛乳煤油酒精牛肉麥酒等物目下外國行家將此等物品之價值抬高百分之五十者已有多起且有一項貨物之價已比前月之價加至一倍加價猶且不足凡批發貨物一律須現錢交易牛油一磅需銀九角不知此亦爲正當之利益乎彼華商有開銷薪給運費債欠種種負担現錢購入者賣出則或爲欠帳有三月或六月始能收回者其何以堪也某君欲俟物價跌到彼所滿意時而後購吾恐彼先有坐以待斃之勢矣

◉交通銀行之維持市面

交通銀行今日於其兌款處貼出告白一通略謂(西洋奧塞兩國戰爭與我中國決無關係外國銀行之在我中國者信用素著亦無足慮本銀行(即交通銀行自稱)爲維持市面人心起見凡有持滙豐道勝花旗滙理華比正金德華等銀行鈔票來本行使用者一律收用並可通融代兌云云)是亦安定人心之一法中國銀行亦擬照辦云

◉總商會維持市面再誌

財政部次長張偺彬君奉中央電委會同總商會總理周金箴君合力維持滬市各情迭誌本報茲悉張周二君以歐洲戰事無論勝負如何對於華商方面須保持現狀所有商議條件(一)出口貨目前雖暫行停止而國內流通仍須照常貿易(二)絲茶暫行堆棧各廠仍照常工作庶有市面即可行運(三)金融問題除由周總理向正金台灣滙豐三銀行訂借銀百三十萬兩不過暫顧目前今後須算維持至十月再借銀五百萬兩可保無虞此不但上海一埠得以周轉而內地各商亦可蘇困議由政府與商會合力擔保商請正金花旗滙豐各銀行分別受抵以全中外商人之信用以上各辦法刻已議有眉目周總理於昨亦電陳財政部矣

◉交戰國民不及經營商務

歐洲起釁牽動滬市各國洋商在滬所定之貨大半停收致全埠金融界大受影響滬海道尹楊特派交涉員楊小川君接中央政府來電謂各國駐滬領事有代表商業之職爲今之計惟有會同西官分別勸諭各商照常貿易以資周轉而維信用楊君接電後連日分赴各領事處請勸諭各該商人凡已定之貨仍按照單開准期收取未定者仍繼續進行據各領事言刻關於戰事國民均提款前赴戰地既犧牲身家性命所營商務均置諸腦後目前無可解決云云楊君以本埠市面必須維持現狀昨已具述種種詳請外交部速籌救濟方法矣

◉大總統壽辰預誌

縣知事公署昨出示諭云案奉滬海道尹公署飭開本年八月五日奉江蘇巡按使公署第一四四一號飭開案准內務部咨開准政事堂機要局函開大總統壽辰業經禮官處呈奉批准定用陰歷八月二十日爲家慶之日陽歷九月十六日爲中外慶賀之期請查照祇遵等語相應咨行查照等因准此合亟飭該道尹轉飭所屬一體知照祇遵等因奉此除分行外合飭該知事仰即知照祇遵此飭等因奉此合行示諭境內人民祇遵特示

◉管鵬案審理棘手

中央政府控皖人管鵬未奉政府批准擅辦安正鐵路並違法以所辦鐵路及安徽全省米捐作抵私借日款洋二十萬元以及私將借款之一部分計洋九萬七千一百元移作他用未供給鐵路之需等情迭經預審因所控之第三問題(即指私將借欵移作他用)並無刑事性質以故陪審西官英領康君不允引渡迭經關讞員一再力爭未能解決是以康君於七月三十一號宣布室瀹如二十四小時內中國政府再無切實辦法即決定由海道將管驅出中國領土嗣因中央政府允許就近由會審公堂訊理故經政府代表高易律師通知中西官復於本月五號飭知捕房將管帶案復訊仍還押候再訂訊各情屢紀本報茲悉此案承審官關讞員與陪審西官英領康君因康君迭次堅欲將被告交保而關君不允以致中西官意見各殊是以訂期昨晨復訊時英總領事改派副領事卓乃爾君蒞庭陪審而關君亦改請王襄讞員訊理乃王君因事赴蘇故改請孫襄讞會審乃孫君亦因此案辦理棘手故亦托故他出以致英領卓君於十點鐘時蒞廨在領事休息室少待因會審華官始終不到因即偕自出庭向兩造代表律師宣布稽延之故並道歉忱旋復退入休息室而關讞員適與美領博君訊理早堂各捕房預案閱知因即商請美領暫行退座同入領事休息室彼此磋商良久並商請訊理樓上公堂各捕房預案之聶襄讞於訊理捕房預案畢會同卓君升座特別公堂(其時已鐘鳴十一下矣)先據政府代表高易帮辦瓊司律師譯稱此案前已迭次研訊供證均已披露惟案中見證均在他處營業故本月五號奉諭關於現今所控第三層問題之見証須令到堂重復証明即行發電汪道大約今晚可到今日所到堂者祇安徽代表一人云云即由安徽都督代表與廣上堂証明前情並稱被告前與安正鐵路所派代表何烈之清賬內有借與柏都督之六萬四千五百元且有都督認借此欵之照會然查都督府案卷並無照會底稿且所付與日本工程司之欵洋五千元雖有收條然並非工程司親字係安正鐵路聘用之顧問日人孫曲所簽其餘如存與守信公司之欵洋一萬元及沈佐卿洋五千元均無實在查考至於被告以個人名義另向恒豐公司商借洋二萬元然恒豐公司究不知設在何處雖曾云及該公司在浦口然往查亦並無該公司名號云云復經被告代表德雷司律師辯論移時因已鐘鳴一下奉讞商之英領卓君判仍還押候禮拜三(即今日)下午兩時半再訊

◉執行中立條規之會議

鄭汝成鎮守使前日接到大總統頒布局外中立條規內有數條與外交手續上頗有關係者前日(初十)午後三時特函邀滬海道尹楊小川君到署商議遵守辦法楊君准時前往製造局鎮守使署與鄭會議對於條規中如第二十二條一方面宣告於人民一方面先須對外聲明者第十八條與第二十三條應與海關監督稅務司合力執行當即議定執行是項條規之辦法數條而別楊君回局已夕陽西下矣

◉偵緝私販禁品

江甯宣武上將軍馮國璋君邇因歐洲爭戰我國已奉大總統命令嚴守中立所有戰事禁品亟應格外查禁誠恐奸商私販接濟希圖獲利致起意外交涉是以於日前特編巡緝隊還委滬潘緝私營統領米占元君爲巡緝隊長共選隊士百名所有曾經派出之駐滬偵探一律收回另擇派幹練隊士李黎朱等六名於昨日先行搭車赴申常川駐滬以便偵緝一切私販禁品以及賠察亂黨匪徒蹤跡隨時電報緝拿核辦

◉德兵艦不得停留吳淞口

駐滬海軍李總司令前日接奉交部來電開有德國兵艦一艘將駛吳淞口岸停泊查淞口爲中國領海境內各交戰國之兵艦照章不得停留仰即飭查如有德國兵艦駛至淞口停泊者速令其退出以符約章等因當由李總司令立即飭派差遣小輪一艘駛往偵查並無德國兵艦而在三夾水洋面梭巡一週亦未瞥見故淞口停泊一層已於昨晨駛回稟復李總司令轉復矣

◉密查私造偽幣機器

滬海道尹公署昨接准後第一千三百七十一號飭開案准上海鎮守使鄭函開上海虹口老街吳鴻生機器廠私造偽幣濫發流通價值不育貪利之徒往往私購私造貽害非淺云云除派員密查飭即就近查辦楊君接文後即飭警廳密爲查究云

◉函索劇盜之手槍

著匪龔三即王阿生因糾黨持槍在北蘇州路附近文極司脫路持槍搶劫婦人姜張氏之金鐲並開槍拒捕華捕吳友仁等三命並傷閘北巡士馬如仙及小閘北等三人由閘北警局與捕房分別將龔王兩人當場拿獲並將窩留之張阿虎拘押因事出租界由探至淞滬警察總廳將龔提回先後解廳訊判押候禮拜二(即昨日)研訊在案茲悉捕房因龔犯已提回惟尚有手槍一支槍彈五粒爲此案之鐵証未據警廳移解自應稟請公堂函索且龔自前因小翠仔案解送上海縣押辦後於光復時越獄脫逃出外匿居租界日久難保無另案發生因除稟請公廨讞員關君備文移請警廳將手槍槍彈以及預審之供詞一併送案改期禮拜四研訊外即將龔解入總巡捕房刑事科密鎖口供以憑解究

◉臧旅長之演說

現駐製造局之第七旅旅長臧和齋君前日傷傳所部十三團管轄之第一二三各營營長暨連排各長督率管士兵齊集砲隊營操場當衆演說略謂近以奧塞失和釀成戰端旅滬洋商紛紛回國以致商務大受影響滬上工廠各廠凡有關於洋行往來貨物每項者莫不因賬欵結束無可拖欠現均停止工作無業游民必較平時尤多而蠻伏滬地之亂黨難保不勾結游民乘機思逞擾亂治安我軍隊於保衛地方負完之責應由各該營長督飭官兵按照該管防線區線日則派站崗夜則配要放哨動加梭巡凡遇成群結隊形跡可疑之人不得任其行入防線以內倘有洋人來至

◉偵緝躍海不死之匪黨

浙江興武上將軍府軍事稽查員王國臣上月三十號在甯波緝獲上海小沙渡謀亂案內匪黨王英彪福行至中途被王英躍在海內不知生死等情(曾誌前報)茲悉興武將軍朱介人現據駐甬軍界報告偵得該亂黨王英自在甬與鮑輪躍入水中實未淹斃現在甯波西鄉一帶散布謠言圖謀作亂勢頗猖獗請爲查緝等情朱將軍得報後仍派原緝稽查員王國臣前往偵緝務獲解辦以絕亂源王稽查昨己自杭來滬轉赴甯波從事查緝矣

◉又有亂黨來滬之說

粵省龍上將軍近據探報亂黨蘇鱗先即蘇迪生在澳門會受逆首胡漢民叛旨攜帶謀叛函件並銀幣若干潛往香港乘輪赴滬接洽各亂黨機關意在約期暴動並有私購軍械希圖偷運回滬接濟匪用情事呈乞轉電查緝前來爰特密電上海鎮守使署希即轉致海關稅司查照日內凡由香港駛滬之進口商輪務請飭由稽查員登輪嚴查亂黨拏解懲辦云云

◉採辦壽禮

長江巡閱使張少軒上將誕生於陰歷六月念六日其部下徐某等以上將誕辰宜鋪築設磨以慶去年克復南京之偉功特於前日携帶鉅欵來申採辦應用各種品物儀器以壯觀瞻昨已由火車運赴徐郡並聞擬在申訂定髦兒戲班屆時往徐想是日定有一番熱鬧也

◉會銜曉諭中立條規

上海鎮守使鄭汝成海軍總司令李鼎新滬海道楊晟昨日會銜出示云爲出示曉諭事本鎮統府政事堂電開本

松江縣教育會廣告

本會定於八月十六號開常年大會並選舉會長及其他職員志願入會者特由本會會員或市鄉學務委員介紹凡新舊會員屆時務各照繳會費洋四角除刊發傳單外特此廣告

教育部認定北京民國大學在申招生

本大學定本學年添設(甲)一類大學預科(乙)專門部法律科又政治經濟科(丙)附屬中學校一年級各一班擬招新生若干人又(丁)一類大學預科二年級(戊)專門部法律科二年級附屬中學二年級插班生各若干人除在北京本校招考外並在上海虹口塘山路滬東中學校分招試驗日期定於陽歷八月十三日有志入學者自八月初六起到滬東中學校報名報名時須指定上開各項並携帶相片一張試驗費二元(無論取否概不發還)試驗科目如下(甲)國文英文歷史地理數學(乙)國文歷史地理數學(以上中學畢業程度爲準)(丙)國文國史算術初步理科

浙江公立醫藥專門學校續招新生

(學額)醫科一百名藥科四十名(學業)醫科四年藥科三年(資格)中學校畢業或與中學校畢業有同等程度(試驗科目)國文英文(或德文)物理化學數學體格檢查(報名期)八月十五日起至九月止(試驗日)八月三十日起(試驗場)杭州眾安橋河下本校(報名)報名時須繳入學願書暨文憑或証書並繳報名費二元及最近脫帽四寸照片等否概不發還

中國體操學校自八月十五日起每日上午隨到隨考

九月十號開學

上海新西門外本校啟

松江縣教育會廣告

本會定於八月十六日開[illegible]大會[illegible]由本會會員或市鄉學務委員介紹凡新舊會員屆時務各照繳會費洋四角[illegible]除刊發傳單外特此廣告

教育部認定北京民國大學在申招生

本大學定本學年添設(甲)一類大學預科(乙)專門部法律科文政治經濟科(丙)附屬中學校一年級各一班招新生若干人又(丁)一類大學預科二年級(戊)專門部法律科二年級附屬中學二年級編級生各若干人除在北京本校招考外茲在上海虹口塘山路澄衷中學校分招試驗日期定於陽歷八月十三日有志入學者自八月初六起到澄衷中學校報名報名時須指定上開各項並携帶相片一張試驗費二元(無論取否概不發還)試驗科目如下(甲)國文英文歷史地理數學(乙)國文歷史地理數學(以上中學畢業程度爲準)(丙)國文國史算術初步理科常識(以高等小學畢業程度爲準)(丁)英文國文國史數學德文(以在大學預科一類修業一年者爲準)(戊)國文憲法民法總則刑法總則民法債權編經濟學日文(未學者入校後另設一班)(論理學)以在專門學校修業一年者爲準(己)國文國史英文算術代數初步植物學大意(以在中學修業一年者爲準)

率大總統申令(略開)對於此次歐洲戰事中國決意嚴守中立訂有中立規條二十四款飭即遵守等因奉此合行示諭仰海陸軍警及各色人等一體知悉屬務遵行後開各項中立條規毋稍違背致干咎戾切切特示計開中立條規二十四條因已載過本報茲不復錄

◉粵幫舉行謝賑游覽會預誌

粵省水災派重旅滬粵幫設台籌賑谷幫人士集捐異常踴躍情形迭詳本報昨午有人在廣肇公所晤其辦事主任許奏雲君詢郊前借哈同花園開會未果各幫聯捐五萬餘元業已滙到分批放賑一俟秋涼將舉行水災謝賑游覽會該會初擬在張園舉行刻因張園因廣告博覽會尚未停止以故擬借鞾子路辰虹園約在陰歷七月中旬舉行云

◉九畝地又出搶刦案

匪徒印海泉昨晨在小北門內九畝地附近將婦人王金氏携帶之銀洋八十元搶刦而逃該氏即大聲呼救追拿即爲旁人幫同將印匪擒住經交守望巡警解至第二區一分署轉解地方檢察廳訊辦奉汪廳長將印匪收押原告靜候質訊

◉二十六黨之諉供

前日報紀淞滬警察廳緝獲冒探嚇詐之二十六個黨匪王阿根訊據供出崇明阿三小鐵匠陳鳳林長脚阿根實生等爲首一節茲經實地調查除崇明阿三一犯確係該黨首領外其陳鳳林及阿根兩名實係成茂蓀記水菓行中一東一夥至實生亦係寧興偶爾爲工頭皆爲安分工商並非黨匪同黨當係王匪挾嫌誣供云

◉署員對調

淞滬警察廳長查得浦東三區一分署署員蕭煥文人地不宜着與四區四分署署員杜金釗對調已於昨日分別令行該兩署暨員遵照蕭杜兩署員奉令遵即分別到署視事矣

◉移請拆讓披屋

上海工巡捐總局長朱壽丞君昨日移咨上海地方審判廳長文云爲咨行事案照小東門大街前首房屋讓進築路並將後面花草浜浜基留出五尺寬公弄一條以利交通一事業經詳奉鎮守使巡按使道尹核准在案而查允家弄崇北一帶居戶後面披屋侵佔浜基有碍公弄路線飭令該處鋪保將各鋪戶迅將後面披屋依照敝局規定路線標記拆卸讓進以便動工築弄去後茲據鋪保報告該處有貴廳發封之純泰莊房屋一所後面披屋亦係侵佔浜基應即一律拆卸相應咨行貴廳查照轉該屋暫行啓封以便敝局派匠拆卸抑或由貴廳派匠拆去之處統希查復以憑照辦此咨

◉抵押契據糾葛

朱穗記前僱律師沈時復在地方審判廳控訴婦人王陳氏抵押契據糾葛一案曾奉傳訊之下判氏收押聽候復訊在案昨日午前奉該廳王推事官開庭辯論被告亦延律師出庭爲之辯護原告律師主張優先權利拍賣該被告祖遺西門內黃泥墻之地九分七厘八毫而被告律師僅允償還洋三百餘元終結本案兩相辯論良久王君遂決定續開辯論被告律師請求將王陳氏交保同官准之退庭

◉大土變爲泥土

鄭觀濤前投法公堂控稱前與王樹谷合股做大土生意有值洋七千元之土交王運往某處詎抵該處後開箱出貨均變爲泥土實被王舞弊有人可証向論追繳求追等情王供詞支吾判人銀兩保著原告於七天內同証人到案訊明核辦

◉詳報解散木工

前日淞滬警察三區三分署界內有形似小工百餘人向張家浜而去當爲該分署第二守望巡警查見恐其滋事當即報知巡長一面馳報到署即由署員譚君督率巡官及全班長警等前往勸導一併帶署訊問並婉言勸諭始各進廠而散其詳報廳長文云爲詳報事竊於前日上午十一至二差十一點一刻據巡警劉思有報稱站第二守望查見形似小工百餘人如臨大敵向張家浜而去警當時即報知該班巡長與超驎踉蹤前去警特馳報來署署員隨督飭巡官帶領巡邏全班長警前往勸阻詢其情由因木匠等爲加工飯洋而始據稱並無爲首之人隨將該工人等百餘人一併帶署署員當時以工人等既無爲首之人當衆臨時代表即有李厚仁陳雲仁陸錦標朱升富四人担任遞上名單閱之乃圓式聯名單並無爲首署員會計五十三人據李等稱因近來米珠薪桂所得工資不敷應用要求廠主等加工加飯公議三日大木工加洋五分加飯洋七分小木工加洋四分飯洋八分工人等嫌少擬將大工每加工洋六分飯洋八分其小木工照原議向未通過各廠均皆停工惟王隆興仍然工作工人等聞之即邀同大小木工近二百人向該廠主理論並無別情訊據浦東廠主王隆金稱於本月二十四日起各廠大小木工因現時柴米俱貴要求加工加食身想一木難支大厦南北市船廠計有二十四家彼即邀同各廠主在魯班殿會議決議大木每加工洋五分飯洋七分小木每加工洋四分飯洋八分已經各廠通過另有知單通知身廠業經遵議開工詎料該工人等不徇情理竟擁而至將廠內木工議具什物擲棄六圜不知去向身無故受辱求請公斷等情署員一再勸導該工人代表李厚仁等加工加食一層各廠業經通知自應遵照知單辦理即再欲加言干衡等各有廠主豈可聚衆胡鬧損壞王隆興議具什物一律賠償如求再加工飯洋各一分事飭王隆興船廠主會同各廠主限一星期會議究竟是否應加卽由各廠主通知毋得再肆滋擾有碍治安署員令李等五十三人各出洋一角五分計七元九角五分賠償王隆興工人損失該李等均屬遵斷令李等具遵斷結並繳到損失洋七元九角五分王廠主具承領結六時始散

◉獎勵之批示

水警第三專署仇專署長前日詳復第二廳長以此次遣散水警退伍士兵已由委員王楚雄分別送回湘鄂兩籍等情昨奉趙廳長批示云詳悉該委員王楚雄精明幹練本廳長素所深悉此次押送水警退伍士兵均各安抵原籍洵見措置有方辦事穩練仰即傳諭嘉獎以示鼓勵此批

◉函請協緝逃犯

淞滬警察廳長徐輔洲君昨准公共租界總巡捕房函開據檢查所報告捕房內拘留之犯人陸和尚一名前日在押所乘隙越獄脫逃迅緝無蹤等情業將該逃犯面貌印刷通緝單請爲轉飭所屬各區警署並偵緝隊等一體協緝等情當即飭知各區警察署長傳諭各該分署遵照協緝勿任兔脫致滋漏網云

◉佈種槐樹之通飭

上海縣知事昨奉滬海道尹公署飭開奉農商部飭開據林藝試驗場呈稱有德國槐樹一種生長迅速效用宏多本場屢經試驗先後共栽七十餘萬株之多茲特爲各省樹木興發之計購來種子三百餘磅呈請分發各省轉發各縣擇地佈種實於我國樹藝前途大有裨益並附說明書等因據此查槐樹種性堅硬生長甚易既經該場實地試驗亟應廣爲佈種除分發外合行隨飭分發種子五十磅並說明書一本飭到該道尹仰便遵照轉發各縣擇地佈種等因奉此合亟抄錄說明書飭發此項種子五磅飭到該知事即便遵照辦理毋違此飭

◉祝融氏又駕新舞臺

滬城九畝地新舞台戲館自被比隣醞陽樓酒館無端失火延焚全台致起縱火沸議後該台已議價三萬餘兩雇令書頭于友安等承造約期十一月間工竣俾與市場在案詎該作頭等與陳鑑塗等合做竊力動工遷延月餘故該台主將工程收回另行招人承包接續定工間不意前晚又起火災幾成復焚幸覺察尚早得即救熄云

◉警廳注意租界毗連處

江蘇淞滬警察廳長徐輔洲君昨日又通飭所屬各區署及分署文云爲通飭事照得歐洲各國軍相戰爭我國既守中立對待外人均宜和平保守內地更宜嚴密其上海地方處處與租界毗連亂黨最易混跡倘一不慎難保不乘隙滋事本廳長親查各區往往商家門首於深夜時三五成羣在外瞭宿究竟此項人民是否該商家之主伙抑係街巷之遊民當此地方不靖誠恐無業游民藉此乘涼睡宿于深夜後湊集成羣起意搶擄不得不預爲防範爲此傳仰各區署長署員巡官隨時督飭長警凡有租界毗連之處亟須格外注意務於商家門首夜間睡宿之人詢問確實如係本店之人尚可姑爲容留如非本店之人立即驅逐他去萬勿稍存疏忽致滋意外以期嚴密而昭愼重自此次傳諭之後各該區倘有疏忽或發生搶掠之案該長官定有應得之罪本廳長決不姑寬毋謂言之不預也切切此傳

◉德副領事調道尹

駐滬德副領事師謀君因有要公於昨日午後四時乘坐汽車前往泥城外道尹公署晉謁由楊道尹延入花廳茗談一小時之久始行握別仍乘汽車返署

◉崇明知事被控之批示

滬海道尹公署昨日發出上海律師黃誠文等稟爲前崇明縣知事疊賭殃民事批示一則照錄如下據稟前崇明縣知事費驅棟濫刑索賄劣跡多端如果屬實亟應查究既據併稟巡按使暨高等檢察廳應候核辦示遵仰即知照此批

◉法捕房注意汽車之疾馳

法捕房以各汽車如在日間及熱鬧之區尙能照章緩駛每有於晚上及行經新租界荒僻之處任意飛馳以致將途人撞倒跌傷時有所聞各該汽車夫一見變禍飛駛逃逸故此雖以查悉肇禍之人法總巡有鑒於此故飭派家灣善鐘路兩捕房轉派巡捕如查見有汽車經過者將車上號數抄明登記如遇撞禍易於查悉

◉坐電車之長警注意

淞滬警察廳徐廳長昨日通傳各區署文云照得長警身着軍衣因公出外必須佩帶銅牌方准乘坐電車倘非因公外出並未帶有銅牌而不購車票坐車者殊屬有違定章爲此傳仰各署長署員巡官等傳諭各該長警若非因公不帶銅牌身着軍衣外出概行禁止乘坐電車以肅警規而符定章自此次傳諭之後如查有長警違犯上項情事者定行從嚴懲辦並將該管長官從重記過不貸切切此傳

●電車撞倒女人

前日旁晚時華商四號電車由南碼頭行至董家渡地方適有某氏婦年約二十餘歲行經軌道內不及避讓竟致互撞該氏即仆地不省人事隨有信昌碾米廠伙于季良報知崗警將一號查票員周炳生連該婦一併帶至第一分署問其姓氏不能對答因傷移送上海地方檢察廳訊究

◉小工持械惡鬥案續誌

本邑浦東其昌洋棧浦邊各碼頭停泊各輪船上裝卸各貨向由該處碼頭浙幫小工在彼扛挑貨件爲時已久近有山東幫小工欲奪該處碼頭浙幫各工人不服於前日兩幫各人相約在洋涇鎮附近格鬥至午後兩方相遇如同大敵一時各出刀棍大毆聲勢凶惡當爲該處第三區二分署員得悉立飭長警前往捕拿詎魯幫各人將浙幫中人朱心寶方錦年田庭喜三人毆傷倒地奄奄一息魯人均紛紛逃逸無蹤迨警察等到場兇手未獲祇將被害人朱心寶等三人倩人舁送到署並由被害人方面代表戴文禮金阿華二人亦投署聲明前情奉署員著詰之下以朱心寶等三人傷勢頗重於昨日備文連同戴金二人一併解送地方檢察廳訊究奉汪檢察長論候訊奪

◉判定案不准翻異

漢口路二百念八號門牌妓院鴇婦蘇瑞雲因將十三歲幼女蘇秀云懸牌應徵違章被探查見拘解公堂訊明判瑞云罰洋一百元充公秀云發濟良所留養在案詎瑞云心尙不甘復以秀云係彼親生延僱禮明律師具禀公堂將秀云帶案復訊給領情願具結永不爲娼並即送入張竹君女士所設之育賢女學校肄業等情以故昨由老閘捕房知照濟良所董事包小姐到堂陳述該所定章外復將中西文解單呈請原審官聶襄讞與美領畢君察核即據被告代表律師偕蘇瑞云上堂譯稱秀云實係被告之親生女應請准予領回俾得送入學校肄業云云中西官察核原供實據瑞云供稱秀云係伊姊所生且其姊業已身故等語原供俱在何得遽思翻異現在既據一再苦求姑准蘇瑞云於三個月內前往該所探望一次論畢遂判蘇秀云仍發濟良所留養

瑣聞

◎城內◎

○姑念婦女無知　婦人陳楊氏前在地方檢察廳控訴己嫁之女孫陳氏來家違忤行兇毆傷頭額手腕等處並牽涉陳楊氏之侄女陳新新曾經提案預審並驗明陳楊氏受傷屬實惟傷痕極微判令回家自將孫陳氏陳新新均各收押一面起訴審判廳昨奉推事官端木葵會同宗檢察官公開刑庭辯論孫陳氏供年三十七歲浦東人此次因我母與姪女陳新新細故口角故回母家調停詎料我母以氏偏袒姪女意欲將氏毆打氏即行走避我母性急自行跌傷與氏無尤請察陳新新供年二十四歲餘供相同宗君即起訴此案犯罪之事實以孫陳氏陳新新行兇罪均已成立援照新刑律三百十三條第三款辦理請爲公判端木君遂當衆之下以孫陳氏行兇之行爲本當按律重懲姑念婦女無知一再苦求從寬判拘役五日陳新新宣告無罪當庭開釋

◎英租界◎

○汽車夫要想卸罪　住居姑蘇路一百八十四號門牌之十三號汽車夫王紀生因於八月一號在南京路撞跌汽車不愼將十一歲男孩徐金福撞傷斃命業由捕房將王拘獲飭令存洋三百元保出並報請中西官撿所驗明傷屬棺殮候訊在案昨晨解訊被告延律師到堂代辯奉判王仍存洋保出候傳見証到堂再核

○拐賣女子未成　匪類張漢炳徐成發孫潤因串同在逃之人將滬西東京路一百十四號門牌南京人劉姓家十一歲女子大素誘拐至法界議價洋三十四元先收十三元圖賣因女不願哭泣被法捕房包探查獲一併帶入捕房詢得事由英界因即移送戈登路捕房昨解公堂請究經中西官研訊屬實判張押西牢一年徐孫各押六月女子劉大素交其表兄孫金寶領去

◎法租界◎

○女作頭包工受虧　作頭喬小姐前投法公堂控稱承造朱姦溪房屋工程後改樣添造須加銀三千兩向索不付求追等情朱稱先雇于幼安建造計工價洋三千三百元後于半途拋工由于轉托喬小姐完工並無改樣情事商人豈有加從之現奉判將案註銷喬如不于幼安之愿准予另行具控在案昨日喬投稱于轉托婦人完工祇收得洋一千餘元照工程核算婦人實虧銀三千兩須于償還求追于供商人轉包與喬時工程不多即使受虧亦無如此之巨餘者工程係朱姓囑喬添做與商人無干求察聶讞員判人銀兩保著原告開明受虧細帳呈候核辦

◎北市◎

○事涉曖昧　住居董家渡之趙阿坤擬將水果攤爲業向與計小弟之妻計方氏通姦小弟知情故縱從之不究而阿坤之妻某氏心甚恨之故屢次將小弟侮辱意欲激怒小弟以實管束其妻阻止與阿坤往來日前趙妻與小弟在途遇見復任意調笑致起衝突揪控四區四分署因事涉曖昧斥不准理方氏途藉端至趙處尋釁不肯歸家趙以方氏身懷六甲將次臨盆囑計回回計欲趙出一筆撫允許嗣後不准其妻再施侮辱趙不允具稟檢察分庭控計拋妻圖詐經李檢察官批准傳訊詎計反遁匿不到昨特傳訊該處八九圖地保高增發聽候預訊核辦

小說

倍德小傳　（一百零八）　（羨）（笑）

一日爲六月初旬倍德散步於司梯爾家之庭中因憶自來此蘭司多村屈指已一年矣光陰迅疾宛如流水今與老人相處頗覺安適並將園林宅宇悉皆改良惟有一室仍不敢稍動此室即爲老人已死之女耶所居者老人日可愛之倍德乎我今觀汝若已女矣蓋凡汝之種種設施均甚合於余心至晚老人偕倍德閑行於此美麗之花園中花香撲鼻微風宜人老人忽喟然歎曰余如不審此少年人何運之厄也倍德曰少年人多矣不知先生所指者爲何人也老人曰汝詎尙未知乎我蓋言台司孟也我恐彼已成爲一貧乏之人計其歲入僅百磅三十先令耳倍德曰然老人曰若苦守之亦尙可度日然彼頗欲思得一大宗收入而以生命犧牲之果將作何用也汝思其人豈不狂易乎汝勿疑猜我今告汝彼節衣縮食而著一書余離倫敦時彼告我以此並囑此書未出版以前勿以告汝今此書已出版而此已書在書室而彼決不願收余償金已將百磅之支票付還彼今已貧窘而視此種巨欵一如百便士今乃落魄於旅次彼前曾以長函致我謂不如意事可八九牢騷之語亦頗多然老人頗知其意之所在也

譚評三

◉清潔爲衛生要務　（木）

譚衛生者莫不知清潔爲第一要務今觀上海華界之表面上如拆城填河開闢新路收進房屋一切形式式未始無絲毫之進步然而究其內容民間之起居飲食稍知改良者固絕無而僅有也他如公共必需之自來水日日言整頓至今猶混濁不清遑論其他哉於以知不能清潔即不足以譚衛生上海人其知之否

浙江公立醫藥專門學校續招生

[illegible]中學校畢業暨有同等程度者(試驗科目)國文英文(或德文)物理化學數學體格檢查(報名期)八月今日起至九[illegible](試驗日)八月三十日起(試驗地)杭州杂安橋河下本校(報名)報名時須繳入學願書證明文憑或證書並試驗費二元及最近脫帽四寸照片等否概不發還

中國體操學校自八月十五日起每日上午隨到隨考

九月十號開學　上海新西門外本校啓

中國女子體操學校自八月二十日起每日上午隨到隨考

九月三十號開學　上海西門白雲觀南本校啓

圍棋欄

（續）周小松授二子　金明齋（完）　共一百六十五着

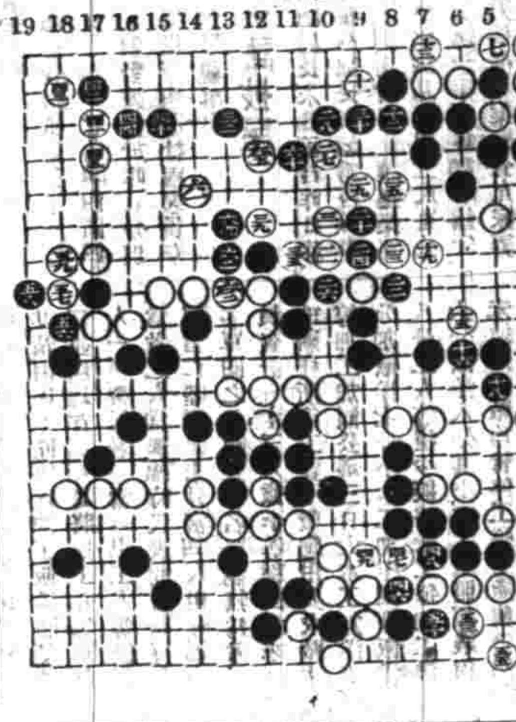

殘局紬奇　白先黑死　㈦仝五

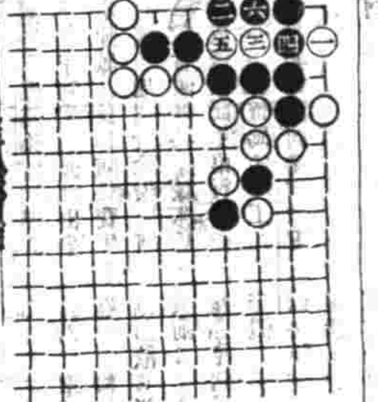

懸賞問題　第十二期　白先結果如何

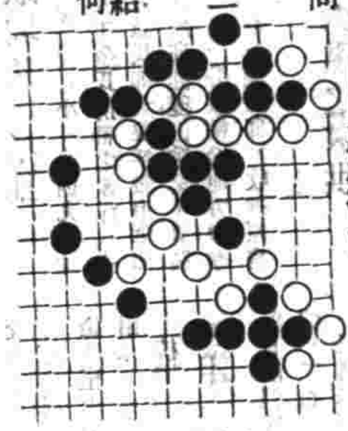

▲徵求棋譜告白　右譜未經刊行者尙夥藏之故家或見之傳錄如有賜寄本報登錄俾古人吉光片羽得以藉之傳流則非獨本報歡迎已也

▲徵求讀者對局　本報特設讀者對局一欄以便海內手談家收互相觀摩之益如有時人對局愜心貴當者不問程度高低如蒙錄示本報當擇尤刊登

本埠商務市況

匯票　昨八月十一日仍爲歐洲戰事風雲各國金融停閉本埠滙豐銀行九點三十分接香港轉電詳報英鎊倫敦電滙亦漲至二先令六辨合上海規銀一兩正其餘各國滙水仍無正式之縈云

金市　八月十一日收盤行情如左
現貨標金　三百九十八兩
足赤條金　四百零四兩
沙金合赤　四百零六兩

錢市　八月十一日北市銀圓元小洋及銀拆錢市收盤行情如左
龍洋　七錢二分六厘五毫
英洋　七錢三分
北洋　七錢二分二厘
小洋　六錢四分
銀拆　一錢二分
銅元　一百八十三千文
市錢　一百五十千文
衣牌　一千三百四十文
洋找　七錢二分五厘
錢找　一千二百文
本洋　七錢二分
八開　一百十九文
小洋貼水　每角十六文

金融　八月十一日錢行市價如左
英洋　開盤七錢三分一厘　收盤七錢三分
銀拆　開盤一錢二分收盤一錢二分

銀行交易報告

滙豐銀行買進現英洋五萬元價係七錢三分零五毫　上
道勝銀行買進現英洋三萬元價亦同
標金　開盤三百九十九兩四錢　收盤三百九十九兩四錢
銀拆　一錢二分　掛牌　一錢

糧食　本埠米價逐步渡跌則以近日內地各處之米船到貨頗多故也昨日滬南各碼米價又較前市每石降跌二三角至角許左右云茲將開出各價如左
北幫機白米　七元四角至七元
南幫機白米　七元二角至六元八角
常幫機白米　七元一角至六元八角
蘇同機白米　六元九角至六元六角
湘湖機白米　七元二角至六元七角
角里雙轉白米　七元二角至六元七角
楊江高白米　六元六角至六元六角
周莊白米　六元六角至六元四角
新機洋粳米　七元至六元七角
新機杜子粳米　六元九角至六元四角
平湖白粳米　六元五角至元
高新通元米　八元五角至八元一角
高機白陰元米　八元至七元七角
新小麥　五元三角至四元四角

油荳市　昨市銷開之牛仔油十五件荳油五十件荳餅六百片系本地機器廠與零星銷路云茲錄開出各價如左
牛莊籽油每擔　十二兩
牛莊荳油　九兩六錢五分
本廠黃邊餅每片　一兩二錢七分五
又黑餅　一兩一錢七分

花衣　滬上各種花衣市情因泰西商家停辦爲歐洲戰事華商紗廠恐紗交不旺不肯添備至以市價連步見軟茲將各花及子花兩價如左
通州花衣每担又　二十二兩
太倉花衣黑核又　二十二兩
太倉花衣白核又　二十一兩四錢
西牌子花　又　二十一兩二錢
上海花衣　又　二十一兩
火機花衣　又　二十一兩
餘姚花衣　又　二十一兩
南路子花　又　十元零五角
北路子花　又　十一元

日本紗　昨日紗號作開市面計東紗祇有七八十包紗價勢象軟弱茲將各牌行情如左
二十支藍魚紗大包　一百零九兩五錢
二十支五子　又　一百零六兩五錢
二十支日島　又　一百零六兩
二十支福島　又　一百零八兩五錢
二十支漁翁　又　一百零八兩
二十支藤什　又　一百零四兩
十六支藍魚紗大包　一百零六兩二五
十六支立馬　又　一百零五兩五錢
十六支三馬　又　一百零四兩
十六支福島　又　一百零三兩二五
十六支雙鹿　又　一百零三兩五錢
十六支雙喜　又　一百兩零零五錢
十六支五福　又　一百零一兩
十六支二帝　又　一百零一兩五錢
十六支三圓　又　一百零一兩五錢
十六支麒麟　又　一百零一兩
十六支提子　又　九十九兩五錢
十六支什牌　又　九十九兩
十六支金象　又　一百零一兩
十六支花蝶　又　一百零一兩五錢
十六支扇面　又　一百零二兩五錢

本廠紗　本埠廠紗市情日來市價漸見堅定客幫銷路已動價有看高之象茲將紗價如左
十六支雙龍紗大包　一百零二兩五錢
十六支雙虎　又　一百零一兩
十六支雙象　又　一百零一兩
十六支臨虎　又　一百零一兩五錢
十六支牧羊　又　一百零一兩五錢
十六支紅團龍又　一百零一兩
十六支丹鳳　又　九十九兩五錢
十六支火車　又　一百兩
十六支水月　又　一百零二兩
十六支月季　又　九十九兩五錢
十六支日光　又　一百零一兩
十六支天官　又　一百兩
十六支聚寶盆又　九十八兩
十六支雲龍　又　九十九兩五錢
十六支雲鶴　又　九十九兩
十六支紅龍　又　九十八兩
十六支纖毛　又　九十八兩五錢
十六支三星　又　一百兩零〇五錢
十六支人鍋紳又　一百兩零零二五
十四支雙龍紗大包　一百兩
十四支雙虎　又　九十九兩
十四支雙象　又　九十八兩五錢
十四支臨虎　又　九十九兩
十四支藍團龍又　九十八兩五錢
十四支丹鳳　又　九十七兩
十四支水月　又　九十八兩五錢
十四支月季　又　九十七兩二五
十四支牧羊　又　九十九兩五錢
十四支天官　又　九十八兩
十四支聚寶盆又　九十六兩五錢
十四支雲龍　又　九十七兩
十四支雲鶴　又　九十七兩五錢
十四支纖毛　又　九十六兩
十四支三星　又　九十八兩
十四支人鍋紗又　九十八兩七五
十　支雙虎　又　九十四兩
十　支纖毛　又　九十兩
十　支虹鯨　又　九十兩

失票一覽表

上海有正書局

各校學鑒

習字之好模範

● 楷書

唐拓本顏魯公多寶塔碑　六角
北宋拓顏魯公多寶塔　五角
宋拓顏魯公大麻姑仙壇記　八角
宋拓顏平原東方畫贊　四角
北宋拓本顏真卿元次山碑　五角
宋拓本柳公權玄秘塔楷　八角
唐拓本九成宮醴泉銘　五角
宋拓本九成宮醴泉銘　五角
宋拓皇甫君碑　五角
宋拓道因法師碑　一元八角
阿羅版宋拓河南聖教序　五角
阿羅版宋拓褚河南雁塔聖教序　三角
阿羅版拓孔子廟堂碑　三角
北宋拓文公醴泉銘合冊　五角
北宋拓文忠公醉翁亭記　八角
宋拓雲麾碑　七角
鐵山大字　二角
石庵書大觀帖墨跡　三角
文殊王羲之寺碑　二角
蘇濤手鈎宋拓化度寺碑　二角
任由敦實銘　三角
倪寬贊　四角
張孝直先生碑山觀音像記　三角
阿羅版印柯丹丘定武蘭亭　一元
宋拓定武蘭亭　二角五
褚河南哀冊　二角
宋明拓諸河南枯樹賦合冊　四角
阿羅版印李北海華寺碑　四角
蘇文忠習字帖　三角
紹興本趙松雪十三跋　一元
趙松雪心經墨實　三角五
趙松雪書赤壁賦　三角
趙孟頫雪淨土詞　四角
董香光書洛神賦帖　三角
董香光行書鶴跡合冊　四角
王夢樓書道德經合冊　二角
王夢樓書十二咏　四角五
王虛舟書　二角
鄧石庵書　三角

● 小楷

珂羅版印趙松雪本黃庭經　三元
王右軍金剛經　三角
宋拓黃庭本十三行　八角
宋拓本十二行　三角
阿羅版印玉版十三行本合冊　二角
宋拓本靈飛經　五元
唐本靈飛經　四角
三希堂本小楷帖合冊　四角
三希堂本小楷帖合冊　四角
王石谷書黃庭公論合冊　三角
趙松雪傳合冊　三角
陳玉方書金剛經　三角
汪退谷書小楷　六角
祁雋藻書詩墨跡　三角

● 草書

唐拓本十七帖　六角
宋拓本十七帖　四角
宋拓本十七帖　四角
宋拓南本十七帖　二角
宋拓智永書千字文　五角
宋拓索靖月儀帖　七角
大觀本書譜　七角
宋拓本書譜　六角
宋拓賀知章孝經　四角
唐宋拓顏魯公爭坐位帖　四角
北宋拓懷素自叙　三角
初拓雪正草千文　五角
松山王雅宜書北山移文　二角
文徵明書草千字文墨蹟　三角
文徵明斯草書詩　三角五
王覺斯書詩　三角
祝枝山書杜詩　三角

● 叢帖

三希堂法帖　十元
宋拓本淳化閣帖　四元
宋拓淳熙秘閣續法帖　一元
初拓快雪堂法帖　一元五
初拓南田叢帖　一元五
道史紙印　一元八
有光紙印行草大字典六冊　一元二

● 優待

本局向學各學校需用習字碑帖主節省本局發行各種碑帖均係搜羅海內精本用最新西法精印與原本絲毫無異迥非坊間翻刻本可比凡係習字模範凡初等小學高等小學中學師範應用大楷小楷行書草書無不備具茲爲裨益學界起見特行折價以示優待價目列后至希　惠鑒

一[illegible]
一學校購碑帖書者一概減價六折惟每種以一份爲限
一各種碑帖以上列學校應用者爲限其他不在優待之列
一學校名冊學生人數及欲購碑帖名目須詳細開示
一書單上請加蓋學校圖記校長印章
一優待處所祗在上海四馬路總發行所與分局無涉